



Ferme Jolyvie

www.selectgene.ca

JEUDI 30 JUIN 2022

339, rang 1 et 2 Est, St-Janvier de Joly, Qc, G0S 1M0

Prop. Richard Grenier et Marie-France Daigle 418 728-4925 | 418 997-4984



La vente débute dès 9h30 par la machinerie, suivront les équipements de laiterie et d'étable & se terminera avec le troupeau

Vente de l'excellent troupeau, 80 sujets Holstein

5 EX M - 3 EX - 18 TB - 17 BP

10 793 kg 4,62 % 3,26% (250-284-261)

CCS 77 moyenne annuelle

39,6 kg / vache lait corrigé et 109 jrs en lait

10 Taures gestantes, 11 taures ouvertes et 18 génisses / veaux

Provenant et saillies avec les meilleurs taureaux de la race

Troupeau élevé en logettes | Taures gestantes & vaches tarées habituées aux champs l'été





Ferme Labyrie

www.selectgene.ca

PROPRIÉTAIRES :

Marie-France Daigle
Richard Grenier 418 728-4925
418 997-4984

ENCANTEUR :

Éric Therrien 418 389-2965

LECTEUR DES GÉNÉALOGIES :

Germain Lehoux 418 386-7338

CONTACTS :

Mario Berthiaume 418 389-7345
Régis Boulet 418 209-9969
Solange Boulet 418 387-8289
Guillaume Lemieux 418 563-4903
Jacynthe Marcoux 418 389-5886
Patrick Rousseau 418 572-5175



**N'oubliez pas de faire vos déclarations à
ATQ pour tous vos achats d'animaux à cette
vente aujourd'hui site ATQ 1231270**

- Visite des équipements et de la machinerie dès maintenant et visite du troupeau mercredi 29 juin

Troupeau élevé en logettes
Taures gestantes & vaches taries
habituées aux champs l'été

Possibilité de transport partout au Québec

- Les transferts des animaux sont aux frais des acheteurs;
- Les dernières données ou corrections seront mentionnées lors de la lecture des pedigrees;
- Les indices génomiques sont en date avril 2022;
- Le troupeau à été classifié le 27 juin dernier ;
- Les données du dernier contrôle officiel pour le troupeau sont en date 14 juin 2022;
- Vaccination du troupeau :
 - À la naissance Inforce 3
 - À l'âge de 3 mois et 12 mois Bovishield Gold FP5
 - Avant le vêlage Scourguard et J-Vac
 - Après le vêlage Bovishield Gold FP5
- Les sabots pour l'ensemble du troupeau ont été fait au mois d'avril dernier;
- Médecine préventive régulière; les gestations ont été vérifiées par la clinique vétérinaire locale;
- Tout acheteur à 4 jours pour la vérification des gestations;
- Tout acheteur se dit satisfait de son achat avant de quitter le site de l'encan. Tout animal vendu lors de cette vente devient la responsabilité de l'acheteur dès son départ du site de l'encan.

**La vente se fera en web diffusion sur vidéo
et sur place en présentiel**

Aide pour vous inscrire en ligne Jacynthe Marcoux 418 389-5886

Ferme Lolyrie

La vente de l'été !!

Vaches saines

Production

Conformation

Familles d'élevage

Période de paie: 2022-06 (à ce jour)

Date prélèvement	BT (000/ml)	CS (000/ml)
2022-05-31	3	
2022-06-04		57
2022-06-06	6	50
2022-06-08		67
2022-06-10		43
2022-06-12		37
2022-06-14	6	29
2022-06-16		47
2022-06-18		46
2022-06-20	12	71
Moyenne mensuelle	7	50
de d'infractions du mois courant	0	0
de d'infractions 3 derniers mois	0	0
de d'infractions 2 derniers mois	0.0	0.0

★ Agropur Club de l'Excellence
1^{re} position régionale 2015

2^e position régionale 2019

★ Très Grande Distinction
2018-19-20

★ Lait'Xcellent régional
Argent 2019 & Bronze 2020

★ Classement Maître-Éleveur 2021
11^e sur 732 troupeaux
Classe 15 à 19 femelles
enregistrées / année



Date	Gras	Protéine
Moyenne sur ma paie	4,52	3,28
1 mai	4,66	3,36
3 mai	4,59	3,35
5 mai	4,49	3,29
7 mai	4,51	3,29
9 mai	4,52	3,28
11 mai	4,41	3,27
13 mai	4,52	3,27
15 mai	4,53	3,33
17 mai	4,57	3,33
19 mai	4,61	3,33
21 mai	4,51	3,31
23 mai	4,45	3,30
25 mai	4,58	3,26
27 mai	4,39	3,20
29 mai	4,47	3,19
31 mai	4,44	3,17





JEUDI 30 JUIN 2022

La vente débute dès 9h30 avec la machinerie suivront les équipements d'étable, de laiterie et se terminera avec l'excellent troupeau Holstein
La vente se fera en web diffusion sur vidéo et sur place en présentiel

www.selectgene.ca

Aide pour vous inscrire en ligne Jacynthe Marcoux 418 389-5886

En vente certaines machineries et les équipements de laiterie & d'étable extrêmement propres

- TRACTEUR NH T7200 ANNÉES 2011, 4707 HRS, 4X4, SUSPENSION AVANT ET ARRIÈRE, TRANSMISSION AUTO COMMAND "VARIO" 50KMH LOADER STOLL INSTALLER EN 2015 AVEC 4 SORTIES HYDRAULIQUE, DOUBLE SIÈGE PASSAGER **
- RÂTEAU KRONE TC760 2018
- ENROBEUSE ANDERSON RB680 MOTEUR HONDA 13HP 1 ROULEAU 30 PCES
- ENROBEUSE INDIVIDUELLE MAJACO 480**
- FOURRAGÈRE NEW HOLLAND 900 AVEC MÉTAL ALERTE 2 **
- FANEUR KVERNELAND 4 TOUPIES 8452T
- HERSE À DISQUES WIL-RICH 10 PI. DE LARGE **
- HERSE À DISQUES WHITE 256 44 DISQUES
- PINCE À BALLE RONDE ATTACHE ALLO COTECH
- WINCH JOHN DEERE / FAUCHEUSE À FAUX / 2 PNEUS 18.4/42 **



- BASSIN À LAIT MUELLER 800 GALLONS SORTIE 2 PCES & LAVEUSE MUELLER & UNITÉ DE REFROIDISSEMENT
- 6 UNITÉS DE TRAITE DELAVAL AVEC GRIFFES HARMONY
- BARRE DE CHANDELLES POUR 6 TRAYEUSES
- CRUCHE DE RÉCEPTION 2-2-3 ET PIPELINE 2 PCES 260 PI.
- REFROIDISSEUR À PLAQUES 41 PLAQUES / LAVEUSE DELAVAL C-125
- RÉSERVE 82 GALLONS AVEC POMPE RECIRCULATRICE



- POMPE À VIDE DELAVAL MOTEUR 5HP
- THERMOGRAPHE MILK GARDE
- 5 BALANCES À LAIT WAIKATO 40 KG
- ENVIRON 30 CROCHETS DE BALANCE WAIKATO
- CHAUDIÈRE DE TRAITE EN STAINLESS
- SOIGNEUR ROVIBEC 6 COMPARTIMENTS POUR RAIL RONDE AVEC CHARGEUR ET BATTERIE NEUVE

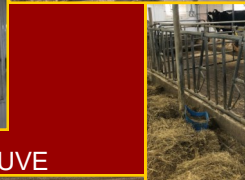

- WICH À BALLE RONDE ROVIBEC / RAIL RONDE ENVIRON 250 PI.
- SILO 10 TONNES FORT MÉTAL AVEC MOTEUR 1/2 HP ANNÉE 2016
- SILO 4 TONNES FORT MÉTAL AVEC MOTEUR ET VIS
- BOITE DE CONTRÔLE POUR REMPLISSAGE AUTOMATIQUE DE SILO
- HACHE PAILLE VAL MÉTAL POUR BALLE RONDE OU CARRÉE MOTEUR 10HP 600 VOLTS **
- 3 PLATEAUX AVEC PIC POUR BALLE RONDE / 2 PLATEAUX AVEC PIC FIXE POUR BALLE RONDE



- ROULEUSE BODCO / CHARIOT À BALLE RONDE HOME MADE
- MANGEOIRE EXTÉRIEURE AVEC HEAD LOCK BISCO / MANGEOIRE À BALLE RONDE
- CONVOYEUR À CHÂÎNE BALLE RONDE OU CARRÉE VAL MÉTAL 92 PCES X 43 PCES MOTEUR BALDOR 1 1/2 HP 600 VOLTS **
- CAGE À SABOT 30 X 72 X 70 ** / CAGE À SABOT HOULE / LÈVE VACHE TURGEON
- 4 FANS 4 PI. ON/OFF / 2 FANS 36 PCES VITESSES VARIABLES / 2 VENTILATEURS SUR ROUES 36 PCES



- CONTRÔLE DE VENTILATION 6 STAGES
- LOT DE BARRIÈRES HEAD LOCK 5 x 102 pces / 5 x 12 pi. / 5 x 16 pi. / 4 x 11 pi.
- 2 PORTES 38 PCES / 1 BARRIÈRE AVEC POTEAU 60 PCES
- 5 BARRIÈRES 12 PI. AJUSTABLES / 4 BARRES DE 21 PI. / PORTE HEAD LOCK 38 PCES
- 5 SÉPARATIONS À LOGETTES 48 PCES / 14 SÉPARATIONS À LOGETTES 72 PCES
- TRANSMISSION À ÉCUREUR HOULE SENS ANTI-HORAIRE H-95 MOTEUR 5 HP
- TRANSMISSION À ÉCUREUR LAJOIE SENS-ANTI-HORAIRE MOTEUR 2 HP



- POMPE HYDRAULIQUE HOULE 3 HP AVEC DALLO HYDRAULIQUE, PANNEAU MANUEL ET RACLETTE 12 PI.
- MONTÉE DE NETTOYEUR HOULE ANTI-HORAIRE 65 PI. 2 ANS POUR DALOT 18 PCES
- CHAÎNE À ÉCUREUR ENVIRON 400 PI. 18 PCES DE DALOT X 2 PCES DE PALETTE
- POMPE BOBCO 4 PCES ** / 2 COINS POUR CHÂÎNE BRUTUS ** / 1 COIN RENVERSÉ **
- CHARIOT À RIPE EN PLASTIQUE / CHARIOT À RIPE OU À PAILLE EN BOIS
- LOT DE DRESSEURS AVEC BATTERIE ET RÉDUCTEUR DE COURANT / ABREUVOIR CHAUFFANTE

- 29 ABREUVOIRS VAUDREUIL / RÉSERVE À EAU EN PLASTIQUE / 4 MANGEOIRES À MINÉRAUX BLEUES
- 2 MANGEOIRES À MINÉRAUX POUR L'EXTÉRIEUR / BATTERIE ÉLECTRIQUE GALLAGHEN / 2 CLIPPERS AEASCULAP BLEU
- CLIPPER À PIS HEINIGER / BIOSTAT / COFFRE D'INSÉMINATION / VÊLEUSE
- FOIN BALLE RONDES ENROBÉES INDIVIDUELLES : 1RE COUPE 45 BALLE ROTOCUT 6 COUTEAUX 16.4 PROTÉINES
 2E COUPE 90 BALLE ROTOCUT 6 COUTEAUX 22.3 PROTÉINES / 3E COUPE 35 BALLE ROTOCUT 12 COUTEAUX 20.5 PROTÉINES
- BEAUCOUP D'AUTRES ARTICLES TROP LONG À ÉNUMÉRER

Visitez
www.selectgene.ca
 pour tous les items
 en vente

** items en consignations**

IMPORTANT

EN ACCEPTANT LES TERMES ET CONDITIONS VOUS ÊTES RESPONSABLE DE VOS MISES LORS DE LA VENTE EN DIRECTE



VORTEX

TERMES ET CONDITIONS ANIMAUX

- La vente se tient en dollars canadiens.
- Aucune garantie sur les animaux en vente.
- Toutes les ventes sont finales, sans garantie additionnelle. L'acheteur est responsable des animaux achetés.
- Les animaux sont vendus tels que vus, où ils se trouvent (adresse du propriétaire), avec tous les défauts, imperfections, omissions ou erreurs dans les descriptions et photos. Vous êtes responsables de vérifier la condition ou les descriptions avant d'enchérir.
- Les dernières données ou corrections seront mentionnées lors de la lecture des pedigrees.
- Les gestations ont été vérifiées par la clinique vétérinaire locale.
- Tout acheteur à 4 jours pour la vérification des gestations.
- Le transport est au frais de l'acheteur.
- Les transferts des animaux sont aux frais de l'acheteur.
- Vos paiements doivent être effectués à Encans Sélectgène Inc.
- L'équipe des Encans Sélectgène communiquera avec les acheteurs pour cédule le transport de leurs achats d'animaux.

INSCRIPTION ET TERMES DE PAIEMENT

- Nous acceptons seulement les paiements par TRANSFERTS BANCAIRES ou INTERAC. **Tous les frais par transferts bancaires sont assumés par l'acheteur**
- Une facture de vos achats vous sera transmise par email avec les détails du compte pour le virement ou veuillez contacter Solange Boulet 418 387-8289 pour obtenir les détails du compte pour le virement. Il n'y a pas de frais d'enregistrement pour obtenir un numéro d'acheteur ou émettre des offres.
- En vous inscrivant, vous acceptez les conditions de cette transaction et vous reconnaissez que les ventes sont finales dès qu'adjudgées sur le site de mises en ligne (diffusion web).

CONFIDENTIALITÉ

- Toute information fournie par le biais de votre utilisation de ce site est soumise à notre politique de confidentialité qui régit la collecte et l'utilisation de vos informations. Vous comprenez qu'en utilisant ce service, vous consentez à la collecte et l'utilisation (tel qu'indiqué dans la Politique de confidentialité), y compris le transfert de ces informations pour le stockage. Afin de vous offrir ce service, nous pouvons avoir besoin de vous envoyer certaines communications, annonces de service et messages administratifs. Ces communications sont considérées comme faisant partie des services associés à votre compte utilisateur et vous ne pouvez donc pas demander à ne plus les recevoir. Par votre enregistrement, vous reconnaissez avoir pris connaissance des termes et conditions de l'encan et vous comprenez que toutes les ventes sont finales. L'encanteur et le propriétaire n'assument aucune responsabilité pour des erreurs ou des omissions au catalogue de l'encan ou des difficultés techniques avec le portail d'enchères Web.



www.selectgene.ca
encan@selectgene.ca

TERMES ET CONDITIONS ITEM

- La vente se tient en dollars canadiens.
- Les taxes, TPS & TVQ, seront perçues selon l'item concerné. Tous les achats doivent être réglés dans un délai de 48 heures après la vente et vous devrez avoir pris possession de vos achats dans les (10) dix jours suivant la vente.
- Toutes les ventes sont finales, sans garantie additionnelle. L'acheteur est responsable des items achetés.
- Les items sont vendus tels que vus, où ils se trouvent (adresse du propriétaire), avec tous les défauts, imperfections, omissions ou erreurs dans les descriptions et photos. Vous êtes responsables de vérifier la condition ou les descriptions avant d'enchérir.
- L'acheteur devra payer ses achats avant de les récupérer sur les lieux de la vente, avec prise de rendez-vous avec le vendeur dans les dix jours suivant l'achat.

INSCRIPTION ET TERMES DE PAIEMENT

- Pour compléter votre inscription et activer votre compte, vous devez nous fournir une carte de crédit opérante via le site d'inscription ou une lettre bancaire pour les achats de plus de 5 000 CAD communiquée 48 h ouvrables avant l'encan.
- La lettre bancaire doit être envoyée à l'adresse : encan@selectgene.ca . Par le fait même, vous nous confirmez que vous avez l'âge légal dans le pays/province où vous résidez et que vous êtes la personne identifiée dans votre profil d'inscription. Nous acceptons seulement les paiements par TRANSFERTS BANCAIRES ou INTERAC. **Tous les frais par transferts bancaires sont assumés par l'acheteur**
- Une facture de vos achats vous sera transmise par email avec les détails du compte pour le virement ou veuillez contacter Solange Boulet 418 387-8289 pour obtenir les détails du compte pour le virement. Il n'y a pas de frais d'enregistrement pour obtenir un numéro d'acheteur ou émettre des offres.
- En vous inscrivant, vous acceptez les conditions de cette transaction et vous reconnaissez que les ventes sont finales dès qu'adjugées sur le site de mises en ligne (diffusion web).

CONFIDENTIALITÉ

- Toute information fournie par le biais de votre utilisation de ce site est soumise à notre politique de confidentialité qui régit la collecte et l'utilisation de vos informations. Vous comprenez qu'en utilisant ce service, vous consentez à la collecte et l'utilisation (tel qu'indiqué dans la Politique de confidentialité), y compris le transfert de ces informations pour le stockage. Afin de vous offrir ce service, nous pouvons avoir besoin de vous envoyer certaines communications, annonces de service et messages administratifs. Ces communications sont considérées comme faisant partie des services associés à votre compte utilisateur et vous ne pouvez donc pas demander à ne plus les recevoir. Par votre enregistrement, vous reconnaissez avoir pris connaissance des termes et conditions de l'encan et vous comprenez que toutes les ventes sont finales. L'encanteur et le propriétaire n'assument aucune responsabilité pour des erreurs ou des omissions au catalogue de l'encan ou des difficultés techniques avec le portail d'enchères Web.

Les lots 131 à 146
sont descendants de
cette vache



Photo prise à son 3^e veau

JOLYVIE IMPRESSION STARIE EX-92 4E (SM:93) 1*
LOT 130

LOT # 130 **JOLYVIE IMPRESSION STARIE EX-92 4E (SM:93) 1*** 109086489
NÉE LE 26 JUIN 2014 #370
6^{ÈME} VEAU

VÊLÉE LE ----- **4 JUILLET 2021**
DUE LE ----- **25 SEPTEMBRE X LUSTER-P SEXÉE**

8^{ème} gén. TB ou EX
avec 9*

CCS ----- **39 MOY. COURANT**
PESÉE OFF. À 345 JRS 15.4 KG 2.6% 4.0%

A2A2

7-00 305 ----- 11 547 KG 4.0% 3.3% (231-249-238)
6-00 305 ----- 11 092 KG 4.0% 3.4% (223-237-237)
4-10 305 ----- 11 821 KG 3.9% 3.3% (237-249-248)
3-11 285 ----- 9 061 KG 3.7% 3.3% (191-192-199)
3-00 285 ----- 9 604 KG 4.1% 3.2% (222-245-220)
1-11 305 ----- 8 628 KG 4.1% 3.3% (231-253-240)

PÈRE ----- **MONUMENT IMPRESSION EX-95**
MÈRE ----- **JOLYVIE SANCHEZ STAR TB-88 3***
5-11 305 ----- 14 075 KG 3.6% 3.1% (279-270-271)
2^{ÈME} MÈRE ----- **JOLYVIE DUNDEE STELLA EX-90**
3-00 305 ----- 10 065 KG 3.4% 3.1% (231-213-223)

3^{ÈME} TB-87 2* / 4^{ÈME} TB-86 2* / 5^{ÈME} EX-92 1* / 6^{ÈME} TB-86 / 7^{ÈME} TB

LOT # 131 JOLYVIE NUMERO UNO STALLION **EX-90 5 ANS (SM:91)** 109763300
NÉE LE 19 JUIN 2016 #408
TARIE POUR SON 5^{ÈME} VEAU

VÊLÉE LE ----- **18 JUIN 2021**
DUE LE ----- **28 JUIN X LUSTER-P SEXÉE**

9^{ème} gén. TB ou EX
avec 9*

CCS ----- **144 MOY. 4^{ÈME} LACTATION**
4-11 305 ----- **11 767 KG 4.3% 3.4% (238-275-251)**
3-10 305 ----- **10 808 KG 4.2% 3.5% (225-255-250)**
2-11 292 ----- **10 416 KG 4.3% 3.4% (240-280-253)**
1-11 287 ----- **9 192 KG 4.2% 3.2% (246-277-250)**

PÈRE ----- **AMIGHETTI NUMERO UNO EX-90**
MÈRE ----- **JOLYVIE IMPRESSION STARIE **EX-92 4E (SM:93) 1*****
4-10 305 ----- **11 821 KG 3.9% 3.3% (237-249-248)**
6 LACTATIONS 64 545 KG 4.0% 3.3% (222-237-230)

2^{ÈME} MÈRE ----- **JOLYVIE SANCHEZ STAR **TB-88 3*****
5-11 305 ----- **14 075 KG 3.6% 3.1% (279-270-271)**

3^{ÈME} MÈRE ----- **JOLYVIE DUNDEE STELLA **EX-90****
3-00 305 ----- **10 065 KG 3.4% 3.1% (231-213-223)**

4^{ÈME} MÈRE ----- **JOLYVIE OUTSIDE SUBTIA **TB-87 2*****
3-03 299 ----- **10 072 KG 3.5% 3.1% (227-214-216)**

5^{ÈME} MÈRE ----- **STBVQ BLACK KING SUBLIME **TB-86 2*****
3-10 305 ----- **12 263 KG 3.7% 3.2% (254-249-249)**
5 LACTATIONS 62 133 KG 3.8% 3.4% (224-217-232)

6^{ÈME} EX-92 1* / 7^{ÈME} TB-86 / 8^{ÈME} TB

LOT # 132 JOLYVIE KING DOC STALLINE **BP-84 2 ANS (SM:86)** 120167477
NÉE LE 28 AVRIL 2020 #473
1^{ER} VEAU

IPV MP+3088

VÊLÉE LE ----- **10 MAI 2022**
SAILLIE LE ----- **NON**

Avec 9 mères TB ou EX
avec 9*

CCS ----- **111 COURANT**
PESÉE OFF. À 35 JRS 24.2 KG 5.3% 3.4%

PÈRE ----- **WOODCREST KING DOC TB-88**
MÈRE ----- **JOLYVIE NUMERO UNO STALLION **EX-90 (SM:91)****
4-11 305 ----- **11 767 KG 4.3% 3.4% (238-275-251)**
2^{ÈME} MÈRE ----- **JOLYVIE IMPRESSION STARIE **EX-92 4E (SM:93) 1*****
4-10 305 ----- **11 821 KG 3.9% 3.3% (237-249-248)**
6 LACTATIONS 64 545 KG 4.0% 3.3% (222-237-230)

3^{ÈME} MÈRE ----- **JOLYVIE SANCHEZ STAR **TB-88 3*****
5-11 305 ----- **14 075 KG 3.6% 3.1% (279-270-271)**

4^{ÈME} EX-90 / 5^{ÈME} TB-87 2* / 6^{ÈME} TB-86 2* / 7^{ÈME} EX-92 1*
/ 8^{ÈME} TB-86 / 9^{ÈME} TB

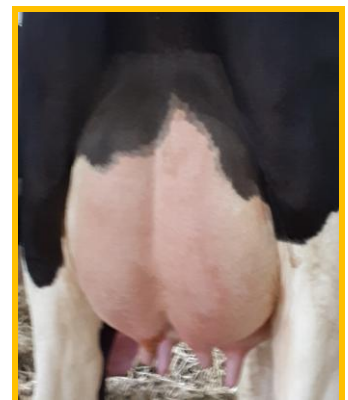

LOT # 133 SA FILLE
#120929496/515
JOLYVIE RENEGADE STALORIA
NÉE LE 10 MAI 2022
IPV MP+3441
GÉNISSE
PÈRE : S-S-I PR RENEGADE



LOT # 134 JOLYVIE TOTEM STALY 120653172
NÉE LE 18 JUIN 2021 #493
TAURE OUVERTE

PÈRE ----- S-S-I MILLINGTON TOTEM
MÈRE ----- JOLYVIE NUMERO UNO STALLION **EX-90 (SM:91)**
4-11 305 ----- 11 767 KG 4.3% 3.4% (238-275-251)

Avec 9 mères TB ou EX
et 9*

2^{ÈME} MÈRE ----- JOLYVIE IMPRESSION STARIE **EX-92 4E (SM:93) 1***
4-10 305 ----- 11 821 KG 3.9% 3.3% (237-249-248)
6 LACTATIONS 64 545 KG 4.0% 3.3% (222-237-230)

IPV MP+3134

3^{ÈME} MÈRE ----- JOLYVIE SANCHEZ STAR **TB-88 3***
5-11 305 ----- 14 075 KG 3.6% 3.1% (279-270-271)

4^{ÈME} MÈRE ----- JOLYVIE DUNDEE STELLA **EX-90**
3-00 305 ----- 10 065 KG 3.4% 3.1% (231-213-223)

5^{ÈME} MÈRE ----- JOLYVIE OUTSIDE SUBTIA **TB-87 2***
3-03 299 ----- 10 072 KG 3.5% 3.1% (227-214-216)

6^{ÈME} TB-86 2* / 7^{ÈME} EX-92 1* / 8^{ÈME} TB-86 / 9^{ÈME} TB

LOT # 135 JOLYVIE BREWMASTER STARMY **TB-87 4 ANS (SM:88)** 110556130
NÉE LE 8 JUILLET 2017 #427
TARIE POUR SON 4^{ÈME} VEAU

VÊLÉE LE ----- 25 JUIN 2021
DUE LE ----- 23 JUILLET X MIRAND-PP

9^{ème} gén. TB ou EX
avec 9*

CCS ----- 533 MOY. 3^{ÈME} LACTATION
3-11 305 ----- 11 092 KG 4.7% 3.3% (234-295-243)
2-10 305 ----- 9 861 KG 4.2% 3.3% (229-258-235)
1-10 302 ----- 8 129 KG 4.8% 3.3% (222-284-228)

PÈRE ----- MAPEL WOOD BREWMASTER EX-95
MÈRE ----- JOLYVIE IMPRESSION STARIE **EX-92 4E (SM:93) 1***
4-10 305 ----- 11 821 KG 3.9% 3.3% (237-249-248)
6 LACTATIONS 64 545 KG 4.0% 3.3% (222-237-230)

2^{ÈME} MÈRE ----- JOLYVIE SANCHEZ STAR **TB-88 3***
5-11 305 ----- 14 075 KG 3.6% 3.1% (279-270-271)

3^{ÈME} MÈRE ----- JOLYVIE DUNDEE STELLA **EX-90**
3-00 305 ----- 10 065 KG 3.4% 3.1% (231-213-223)

4^{ÈME} MÈRE ----- JOLYVIE OUTSIDE SUBTIA **TB-87 2***
3-03 299 ----- 10 072 KG 3.5% 3.1% (227-214-216)

5^{ÈME} MÈRE ----- STBVQ BLACK KING SUBLIME **TB-86 2***
3-10 305 ----- 12 263 KG 3.7% 3.2% (254-249-249)
5 LACTATIONS 62 133 KG 3.8% 3.4% (224-217-232)

6^{ÈME} EX-92 1* / 7^{ÈME} TB-86 / 8^{ÈME} TB

LOT # 136 JOLYVIE KING DOC STACY BP-84 2 ANS
NÉE LE 28 MAI 2020
1^{ER} VEAU

120167479
#475

VÊLÉE LE ----- 10 MAI 2022
SAILLIE LE ----- NON

Avec 9 mères TB ou EX
avec 9*

CCS ----- 7 COURANT
PESÉE OFF. À 35 JRS 42.2 KG 4.5% 2.8%

IPV MP+3027

PÈRE ----- WOODCREST KING DOC TB-88
MÈRE ----- JOLYVIE BREWMASTER STARMY TB-87 4 ANS (SM:88)

3-11 305 ----- 11 092 KG 4.7% 3.3% (234-295-243)

2^{ÈME} MÈRE ----- JOLYVIE IMPRESSION STARIE EX-92 4E (SM:93) 1*

4-10 305 ----- 11 821 KG 3.9% 3.3% (237-249-248)

6 LACTATIONS 64 545 KG 4.0% 3.3% (222-237-230)

3^{ÈME} MÈRE ----- JOLYVIE SANCHEZ STAR TB-88 3*

5-11 305 ----- 14 075 KG 3.6% 3.1% (279-270-271)

4^{ÈME} MÈRE ----- JOLYVIE DUNDEE STELLA EX-90

3-00 305 ----- 10 065 KG 3.4% 3.1% (231-213-223)

5^{ÈME} TB-87 2* / 6^{ÈME} TB-86 2* / 7^{ÈME} EX-92 1* / 8^{ÈME} TB-86 / 9^{ÈME} TB

LOT # 137 SA FILLE #120929495/514

JOLYVIE RENEGADE STALA

NÉE LE 10 MAI 2022

IPV MP+3411

GÉNISSE

PÈRE : S-S-I PR RENEGADE

LOT # 138 JOLYVIE KINGBOY STARMÉLIA EX-90 4 ANS (SM:91)
NÉE LE 15 JUIN 2018
3^{ÈME} VEAU

110874750
#438

VÊLÉE LE ----- 8 MAI 2022
SAILLIE LE ----- NON

9^{ème} gén. TB ou EX
avec 9*

CCS ----- 8 COUR. & 761 MOY. 2^{ÈME} LACTATION
PESÉE OFF. À 37 JRS 53.6 KG 3.8% 2.9%

2-10 305 ----- 11 976 KG 4.0% 3.2% (279-299-280)

1-09 305 ----- 10 497 KG 3.9% 3.2% (285-296-285)

PÈRE ----- MORNINGVIEW MCC KINGBOY EX-92

MÈRE ----- JOLYVIE IMPRESSION STARIE EX-92 4E (SM:93) 1*

4-10 305 ----- 11 821 KG 3.9% 3.3% (237-249-248)

6 LACTATIONS 64 545 KG 4.0% 3.3% (222-237-230)

2^{ÈME} MÈRE ----- JOLYVIE SANCHEZ STAR TB-88 3*

5-11 305 ----- 14 075 KG 3.6% 3.1% (279-270-271)

3^{ÈME} MÈRE ----- JOLYVIE DUNDEE STELLA EX-90

3-00 305 ----- 10 065 KG 3.4% 3.1% (231-213-223)

4^{ÈME} TB-87 2* / 5^{ÈME} TB-86 2* / 6^{ÈME} EX-92 1* / 7^{ÈME} TB-86 / 8^{ÈME} TB



LOT # 139 SA FILLE #120929493/512

JOLYVIE LAMBDA STARMIALA

NÉE LE 8 MAI 2022

IPV MP+3213

GÉNISSE

PÈRE : FARNEAR DELTA-LAMBDA

LOT # 140 JOLYVIE THOREAU STARLINA TB-85 2 ANS (SM:86) 120167475
NÉE LE 21 MARS 2020 #471
1^{ER} VEAU

VÊLÉE LE ----- 20 MARS 2022
SAILLIE LE----- 20 JUIN X LAMBDA SEMENCE SEXÉE

10^{ème} génération TB ou
EX avec 9*

CCS ----- 12 MOY. COURANT
PESÉE OFF. À 86 JRS 41.8 KG 4.0% 3.1%

IPV MP+2983

1-11 PROJ----- 10 630 KG 3.9% 3.2% (278-320-292)

PÈRE ----- GIL-GAR MOGUL THOREAU
MÈRE ----- JOLYVIE KINGBOY STARMÉLIA EX-90 4 ANS (SM:91)

1-09 305 ----- 10 497 KG 3.9% 3.2% (285-296-285)

2^{ÈME} MÈRE ----- JOLYVIE IMPRESSION STARIE EX-92 4E (SM:93) 1*

4-10 305 ----- 11 821 KG 3.9% 3.3% (237-249-248)

6 LACTATIONS 64 545 KG 4.0% 3.3% (222-237-230)

3^{ÈME} MÈRE ----- JOLYVIE SANCHEZ STAR TB-88 3*
5-11 305 ----- 14 075 KG 3.6% 3.1% (279-270-271)

4^{ÈME} MÈRE ----- JOLYVIE DUNDEE STELLA EX-90
3-00 305 ----- 10 065 KG 3.4% 3.1% (231-213-223)

LOT # 141 SA FILLE #120929490/509
JOLYVIE RENEGADE STARLÈNE
NÉE LE 20 MARS 2022
IPV MPG+3437
GÉNISSE
PÈRE : S-S-I PR RENEGADE

5^{ÈME} TB-87 2* / 6^{ÈME} TB-86 2* / 7^{ÈME} EX-92 1* / 8^{ÈME} TB-86 / 9^{ÈME} TB

LOT # 142 JOLYVIE DELTA STARVILLIA 120653171
NÉE LE 5 MAI 2021 #492
TAURE SAILLIE

SAILLIE ----- 22 JUIN X CONWAY SEMENCE SEXÉE

PÈRE ----- MR MOGUL DELTA 1427
MÈRE ----- JOLYVIE KINGBOY STARMÉLIA EX-90 4 ANS (SM:91)

IPV MP+2946

1-09 305 ----- 10 497 KG 3.9% 3.2% (285-296-285)

2^{ÈME} MÈRE ----- JOLYVIE IMPRESSION STARIE EX-92 4E (SM:93) 1*

4-10 305 ----- 11 821 KG 3.9% 3.3% (237-249-248)

6 LACTATIONS 64 545 KG 4.0% 3.3% (222-237-230)

3^{ÈME} MÈRE ----- JOLYVIE SANCHEZ STAR TB-88 3*
5-11 305 ----- 14 075 KG 3.6% 3.1% (279-270-271)

4^{ÈME} MÈRE ----- JOLYVIE DUNDEE STELLA EX-90
3-00 305 ----- 10 065 KG 3.4% 3.1% (231-213-223)

5^{ÈME} MÈRE ----- JOLYVIE OUTSIDE SUBTIA TB-87 2*
3-03 299 ----- 10 072 KG 3.5% 3.1% (227-214-216)

Avec 9 mères TB ou EX
avec 9*

6^{ÈME} TB-86 2* / 7^{ÈME} EX-92 1* / 8^{ÈME} TB-86 / 9^{ÈME} TB

LOT # 143 JOLYVIE KINGPIN STARTIE TB-86 3 ANS 120024339
 NÉE LE 20 MAI 2019 #454
 2^{ÈME} VEAU

VÊLÉE LE ----- **12 MAI 2022**
SAILLIE LE----- **NON**

CCS ----- **7 COURANT**
PESÉE OFF. À 33 JRS 36.7 KG 2.8% 3.2%
1-09 305 ----- **8 873 KG 4.3% 3.5% (241-281-264)**

PÈRE ----- **KERNDTWAY KINGPIN**
MÈRE ----- **JOLYVIE IMPRESSION STARIE EX-92 4E (SM:93) 1***

4-10 305 ----- **11 821 KG 3.9% 3.3% (237-249-248)**
6 LACTATIONS 64 545 KG 4.0% 3.3% (222-237-230)

2^{ÈME} MÈRE ----- **JOLYVIE SANCHEZ STAR TB-88 3***
5-11 305 ----- **14 075 KG 3.6% 3.1% (279-270-271)**

3^{ÈME} MÈRE ----- **JOLYVIE DUNDEE STELLA EX-90**
3-00 305 ----- **10 065 KG 3.4% 3.1% (231-213-223)**

4^{ÈME} MÈRE ----- **JOLYVIE OUTSIDE SUBTIA TB-87 2***
3-03 299 ----- **10 072 KG 3.5% 3.1% (227-214-216)**

5^{ÈME} TB-86 2* / 6^{ÈME} EX-92 1* / 7^{ÈME} TB-86 / 8^{ÈME} TB

9^{ème} gén. TB ou EX
avec 9*



Photo au 1^{er} veau

LOT # 144 JOLYVIE MITCHELL STARLY 120653168
 NÉE LE 12 MARS 2021 #489
TAURE GESTANTE

DUE LE ----- **8 FÉVRIER X LAMBDA SEXÉE**

PÈRE ----- **WET TATUM MITCHELL**
MÈRE ----- **JOLYVIE KINGPIN STARTIE TB-86 3 ANS**

1-09 305 ----- **8 873 KG 4.3% 3.5% (241-281-264)**

2^{ÈME} MÈRE ----- **JOLYVIE IMPRESSION STARIE EX-92 4E (SM:93) 1***

4-10 305 ----- **11 821 KG 3.9% 3.3% (237-249-248)**
6 LACTATIONS 64 545 KG 4.0% 3.3% (222-237-230)

3^{ÈME} MÈRE ----- **JOLYVIE SANCHEZ STAR TB-88 3***
5-11 305 ----- **14 075 KG 3.6% 3.1% (279-270-271)**

4^{ÈME} MÈRE ----- **JOLYVIE DUNDEE STELLA EX-90**
3-00 305 ----- **10 065 KG 3.4% 3.1% (231-213-223)**

5^{ÈME} TB-87 2* / 6^{ÈME} TB-86 2* / 7^{ÈME} EX-92 1* / 8^{ÈME} TB-86 / 9^{ÈME} TB

IPV MP+3065

Avec 9 mères TB ou EX
avec 9*

LOT # 145 JOLYVIE BARDO STAPHYR **BP-83 2 ANS**
NÉE LE 1 JUILLET 2020
1^{ER} VEAU

120419895
#478

VÊLÉE LE ----- **1 JUIN 2022**
SAILLIE LE----- **NON**

Avec 8 mères TB ou EX
avec 9*

CCS ----- **25 COURANT**
PESÉE OFF. À 13 JRS 29 KG 4.1% 3.3%

IPV MP+2933

PÈRE ----- **BENNER BARDO**
MÈRE ----- **JOLYVIE IMPRESSION STARIE EX-92 4E (SM:93) 1***

4-10 305 ----- 11 821 KG 3.9% 3.3% (237-249-248)

6 LACTATIONS 64 545 KG 4.0% 3.3% (222-237-230)

2^{ÈME} MÈRE ----- **JOLYVIE SANCHEZ STAR TB-88 3***

5-11 305 ----- 14 075 KG 3.6% 3.1% (279-270-271)

3^{ÈME} MÈRE ----- **JOLYVIE DUNDEE STELLA EX-90**

3-00 305 ----- 10 065 KG 3.4% 3.1% (231-213-223)

4^{ÈME} MÈRE ----- **JOLYVIE OUTSIDE SUBTIA TB-87 2***

3-03 299 ----- 10 072 KG 3.5% 3.1% (227-214-216)

5^{ÈME} MÈRE ----- **STBVQ BLACK KING SUBLIME TB-86 2***

3-10 305 ----- 12 263 KG 3.7% 3.2% (254-249-249)

5 LACTATIONS 62 133 KG 3.8% 3.4% (224-217-232)

6^{ÈME} EX-92 1* / 7^{ÈME} TB-86 / 8^{ÈME} TB

LOT # 146 JOLYVIE DELTA STARISSA
NÉE LE 4 JUILLET 2021
TAURE OUVERTE

120653173
#494

PÈRE ----- **MR MOGUL DELTA 1427**

MÈRE ----- **JOLYVIE IMPRESSION STARIE EX-92 4E (SM:93) 1***

4-10 305 ----- 11 821 KG 3.9% 3.3% (237-249-248)

6 LACTATIONS 64 545 KG 4.0% 3.3% (222-237-230)

2^{ÈME} MÈRE ----- **JOLYVIE SANCHEZ STAR TB-88 3***

5-11 305 ----- 14 075 KG 3.6% 3.1% (279-270-271)

3^{ÈME} MÈRE ----- **JOLYVIE DUNDEE STELLA EX-90**

3-00 305 ----- 10 065 KG 3.4% 3.1% (231-213-223)

4^{ÈME} MÈRE ----- **JOLYVIE OUTSIDE SUBTIA TB-87 2***

3-03 299 ----- 10 072 KG 3.5% 3.1% (227-214-216)

5^{ÈME} MÈRE ----- **STBVQ BLACK KING SUBLIME TB-86 2***

3-10 305 ----- 12 263 KG 3.7% 3.2% (254-249-249)

5 LACTATIONS 62 133 KG 3.8% 3.4% (224-217-232)

6^{ÈME} EX-92 1* / 7^{ÈME} TB-86 / 8^{ÈME} TB

IPV MP+2842

Avec 8 mères TB ou EX
avec 9*

LOT # 147

JOLYVIE BREWMASTER SUSKIA EX-91 2E

109763303

NÉE LE 23 AOÛT 2016

#411

4^{ÈME} VEAU

8^{ÈME} gén. TB ou EX
avec 8*

VÊLÉE LE ----- 5 JANVIER 2022

SAILLIE LE ----- 10 JUIN X PARFECT SEXÉE

CCS ----- 17 (JUN) / 8 (MAI) / 764 (AVRIL) / 1530 (MARS) / 8 (FÉV.)

PESÉE OFF. À 160 JRS 38.9 KG 4.1% 3.2%

5-04 PROJ ----- 12 275 KG 3.7% 3.1% (229-243-239)

4-02 305 ----- 15 318 KG 3.8% 3.1% (297-299-293)

2-11 305 ----- 12 191 KG 3.9% 3.1% (284-294-273)

1-11 305 ----- 10 993 KG 3.9% 3.1% (295-306-287)

PÈRE ----- MAPEL WOOD BREWMASTER EX-95

MÈRE ----- JOLYVIE WINDBROOK SUSIANE TB-85 2 ANS (SM:87)

2-10 305 ----- 9 708 KG 4.3% 3.5% (227-258-241)

2^{ÈME} MÈRE ----- JOLYVIE TOYSTORY SUCETTE EX-91 4E

3-04 305 ----- 10 525 KG 3.5% 3.1% (221-208-216)

6 LACTATIONS 62 463 KG 3.7% 3.2% (209-207-206)

3^{ÈME} MÈRE ----- JOLYVIE AEROLINE SUZIE EX-91 2E 5*

5-02 305 ----- 12 252 KG 3.5% 3.3% (232-221-244)

11 LACTATIONS 116 361 KG 3.6% 3.2% (209-204-215)

4^{ÈME} TB-86 2* / 5^{ÈME} EX-92 1* / 6^{ÈME} TB-86 / 7^{ÈME} TB



Photo au 3^e veau
maintenant 3 trayons

LOT # 148 SA FILLE #120653182/503

JOLYVIE LAMBDA SUKA

NÉE LE 5 JANVIER 2022

IPV MP+3174

GÉNISSE

PÈRE : FARNEAR DELTA-LAMBDA

LOT # 149

JOLYVIE UNIX SURYA BP-83 2 ANS

120024344

NÉE LE 30 JUILLET 2019

#459

TARIE POUR SON 2^{ÈME} VEAU

VÊLÉE LE ----- 4 JUIN 2021

DUE LE ----- 18 JUILLET X LUSTER-P SEXÉE

CCS ----- 19 MOY. 1^{ÈRE} LACTATION

1-10 305 ----- 9 001 KG 5.2% 3.5% (246-345-268)

PÈRE ----- CROTEAU LESPERRON UNIX EX-96

MÈRE ----- JOLYVIE BREWMASTER SUSKIA EX-91 2E

1-11 305 ----- 10 993 KG 3.9% 3.1% (295-306-287)

2^{ÈME} MÈRE ----- JOLYVIE WINDBROOK SUSIANE TB-85 2 ANS (SM:87)

2-10 305 ----- 9 708 KG 4.3% 3.5% (227-258-241)

3^{ÈME} MÈRE ----- JOLYVIE TOYSTORY SUCETTE EX-91 4E

3-04 305 ----- 10 525 KG 3.5% 3.1% (221-208-216)

6 LACTATIONS 62 463 KG 3.7% 3.2% (209-207-206)

4^{ÈME} MÈRE ----- JOLYVIE AEROLINE SUZIE EX-91 2E 5*

5-02 305 ----- 12 252 KG 3.5% 3.3% (232-221-244)

11 LACTATIONS 116 361 KG 3.6% 3.2% (209-204-215)

5^{ÈME} TB-86 2* / 6^{ÈME} EX-92 1* / 7^{ÈME} TB-86 / 8^{ÈME} TB

Avec 8 mères TB ou EX
avec 8*

IPV +2979



LOT # 150 JOLYVIE EPIC SUSUKA EX-90 4 ANS (SM:92)
NÉE LE 15 AOÛT 2017
3^{ÈME} VEAU

110556131
#428

8^{ÈME} gén. TB ou EX
avec 8*

VÊLÉE LE ----- 19 NOVEMBRE 2021
DUE LE ----- 11 FÉVRIER X PARFECT

CCS ----- 72 MOY. COURANT
PESÉE OFF. À 207 JRS 31.2 KG 4.7% 3.8%

4-03 PROJ----- 11 064 KG 4.5% 3.4% (213-259-242)

3-03 300 ----- 10 193 KG 4.5% 3.5% (214-255-236)

2-00 305 ----- 8 915 KG 4.6% 3.6% (234-287-260)

PÈRE ----- GENERVATIONS EPIC EX-94

MÈRE ----- JOLYVIE WINDBROOK SUSIANE TB-85 2 ANS (SM:87)

2-10 305 ----- 9 708 KG 4.3% 3.5% (227-258-241)

2^{ÈME} MÈRE ----- JOLYVIE TOYSTORY SUCETTE EX-91 4E

3-04 305 ----- 10 525 KG 3.5% 3.1% (221-208-216)

6 LACTATIONS 62 463 KG 3.7% 3.2% (209-207-206)

3^{ÈME} MÈRE ----- JOLYVIE AEROLINE SUZIE EX-91 2E 5*

5-02 305 ----- 12 252 KG 3.5% 3.3% (232-221-244)

11 LACTATIONS 116 361 KG 3.6% 3.2% (209-204-215)

4^{ÈME} TB-86 2* / 5^{ÈME} EX-92 1* / 6^{ÈME} TB-86 / 7^{ÈME} TB

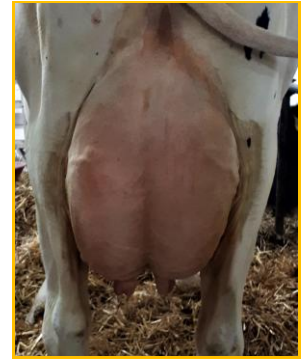

LOT # 151 SA FILLE #120653180/501
JOLYVIE LAMBDA SUK
NÉE LE 19 NOVEMBRE 2021
IPV MP+3090
GÉNISSE
PÈRE : FARNEAR DELTA-LAMBDA

LOT # 152 JOLYVIE LAVANGUARD STARIELLE EX-91 4E (SM:94)
NÉE LE 19 JUILLET 2012
TARIE POUR SON 8^{ÈME} VEAU

107017198
#336

DUE LE ----- 16 AOÛT X LUSTER-P SEXÉE

CCS ----- 20 MOY. 7^{ÈME} LACTATION

8-11 305 ----- 10 506 KG 4.5% 3.4% (214-264-226)

7-08 305 ----- 11 453 KG 4.3% 3.4% (215-252-236)

6-08 305 ----- 11 175 KG 4.0% 3.4% (214-232-231)

5-06 305 ----- 11 765 KG 4.4% 3.3% (221-266-235)

4-02 305 ----- 10 310 KG 4.2% 3.2% (202-226-206)

3-02 282 ----- 8 613 KG 4.7% 3.5% (184-230-199)

1-10 305 ----- 9 007 KG 4.4% 3.3% (246-291-256)

PÈRE ----- COMESTAR LAVANGUARD BP-83

MÈRE ----- JOLYVIE SANCHEZ STAR TB-88 3*

5-11 305 ----- 14 075 KG 3.6% 3.1% (279-270-271)

2^{ÈME} MÈRE ----- JOLYVIE DUNDEE STELLA EX-90

3-00 305 ----- 10 065 KG 3.4% 3.1% (231-213-223)

3^{ÈME} MÈRE ----- JOLYVIE OUTSIDE SUBTIA TB-87 2*

3-03 299 ----- 10 072 KG 3.5% 3.1% (227-214-216)

4^{ÈME} TB-86 2* / 5^{ÈME} EX-92 1* / 6^{ÈME} TB-86 / 7^{ÈME} TB

8^{ÈME} gén. TB ou EX
avec 8*

LOT # 153 SA FILLE #120653174/495
JOLYVIE CHIEF STARMIRA
NÉE LE 5 JUILLET 2021
IPV MP+2563
GÉNISSE
PÈRE : STANTONS CHIEF

LOT # 154 JOLYVIE DELTA STAËLLE **BP-83 2 ANS (SM:84)** 120024347
NÉE LE 1 SEPTEMBRE 2019 #462
TARIE POUR SON 2^{ÈME} VEAU

DUE LE ----- **28 JUIN X LUSTER-P SEXÉE**

Avec 9 mères TB ou EX
et 8*

CCS ----- **10 MOY. 1^{ÈRE} LACTATION**

1-10 281 ----- **8 238 KG 5.2% 3.5% (225-311-247)**

IPV +2831

PÈRE ----- MR MOGUL DELTA 1427

MÈRE ----- JOLYVIE DEMPSEY STAFFA **EX-90**

1-10 305 ----- **8 335 KG 4.9% 3.7% (227-294-264)**

2^{ÈME} MÈRE ----- JOLYVIE LAVANGUARD STARIELLE **EX-91 4E**

1-10 305 ----- **9 007 KG 4.4% 3.3% (246-291-256)**

7 LACTATIONS 77 496 KG 4.4% 3.4% (214-252-227)

3^{ÈME} MÈRE ----- JOLYVIE SANCHEZ STAR **TB-88 3***

5-11 305 ----- **14 075 KG 3.6% 3.1% (279-270-271)**

4^{ÈME} MÈRE ----- JOLYVIE DUNDEE STELLA **EX-90**

3-00 305 ----- **10 065 KG 3.4% 3.1% (231-213-223)**

LOT # 155 SA FILLE #120653177/498

JOLYVIE KING DOC STANNICK

NÉE LE 26 JUILLET 2021

IPV MP+3067

GÉNISSE

PÈRE : WOODCREST KING DOC

5^{ÈME} TB-87 2* / 6^{ÈME} TB-86 2* / 7^{ÈME} EX-92 1* / 8^{ÈME} TB-86 / 9^{ÈME} TB

LOT # 156 JOLYVIE KING DOC STALYSKA 120419899
NÉE LE 7 OCTOBRE 2020 #482
TAURE GESTANTE

DUE LE ----- **7 AOÛT X LAMBDA SEXÉE**

Avec 9 mères TB ou EX
et 8*

PÈRE ----- WOODCREST KING DOC TB-88

MÈRE ----- JOLYVIE DEMPSEY STAFFA **EX-90**

1-10 305 ----- **8 335 KG 4.9% 3.7% (227-294-264)**

IPV MP+2861

2^{ÈME} MÈRE ----- JOLYVIE LAVANGUARD STARIELLE **EX-91 4E**

1-10 305 ----- **9 007 KG 4.4% 3.3% (246-291-256)**

7 LACTATIONS 77 496 KG 4.4% 3.4% (214-252-227)

3^{ÈME} MÈRE ----- JOLYVIE SANCHEZ STAR **TB-88 3***

5-11 305 ----- **14 075 KG 3.6% 3.1% (279-270-271)**

4^{ÈME} MÈRE ----- JOLYVIE DUNDEE STELLA **EX-90**

3-00 305 ----- **10 065 KG 3.4% 3.1% (231-213-223)**

5^{ÈME} MÈRE ----- JOLYVIE OUTSIDE SUBTIA **TB-87 2***

3-03 299 ----- **10 072 KG 3.5% 3.1% (227-214-216)**

6^{ÈME} TB-86 2* / 7^{ÈME} EX-92 1* / 8^{ÈME} TB-86 / 9^{ÈME} TB

LOT # 157 JOLYVIE EPIC SEPHORA EX-90 2E (SM:92) 109763313
NÉE LE 8 JUIN 2017 #421
4^{ÈME} VEAU

7^{ÈME} gén. TB ou EX
et 11* à sa généalogie

VÊLÉE LE ----- 14 MAI 2022
SAILLIE LE ----- NON

CCS ----- 395 COURANT & 19 MOY. 3^{ÈME} LACTATION
PESÉE OFF. À 31 JRS 51.7 KG 3.1% 3.1%

3-09 305 ----- 12 853 KG 4.4% 3.5% (269-321-301)

2-09 305 ----- 12 069 KG 4.0% 3.6% (277-301-311)

1-09 305 ----- 9 255 KG 4.2% 3.5% (253-290-281)

PÈRE ----- GENERVATIONS EPIC EX-94

MÈRE ----- JOLYVIE WINDBROOK SEPHIA EX-92 4E

3-05 305 ----- 11 890 KG 4.0% 3.3% (256-281-267)

6 LACTATIONS 82 332 KG 4.3% 3.4% (240-270-253)

2^{ÈME} MÈRE ----- JOLYVIE GOLDWYN SELENA EX-90 3E 6*

8-02 305 ----- 12 407 KG 4.1% 3.1% (250-279-246)

7 LACTATIONS 96 308 KG 4.0% 3.3% (232-245-230)

3^{ÈME} MÈRE ----- JOLYVIE CHAMPION SULANE BP-84 2*

2-02 305 ----- 9 279 KG 4.3% 3.4% (238-278-253)

7 LACTATIONS 68 080 KG 4.4% 3.3% (204-236-211)

4^{ÈME} BP-84 / 5^{ÈME} TB-86 2* / 6^{ÈME} EX-92 1* / 7^{ÈME} TB-86 / 8^{ÈME} TB

LOT # 158 SA FILLE #120929498/517

JOLYVIE LUSTER-P SÉPHRANIE

NÉE LE 14 MAI 2022

IPV MP+3117 / ACÈRE

GÉNISSE

PÈRE : CHERRY-LILY ZIP LUSTER-P

LOT # 159 JOLYVIE KING DOC SÉPIOLA TB-85 2 ANS (SM:87) 120167474
NÉE LE 21 MARS 2020 #470
1^{ÈR} VEAU

8^{ÈME} gén. TB ou EX
et 11* à sa généalogie

VÊLÉE LE ----- 8 FÉVRIER 2022
SAILLIE LE ----- 24 JUIN X LAMBDA SEMENCE SEXÉE

CCS ----- 14 MOY. COURANT

PESÉE OFF. À 126 JRS 33.8 KG 4.4% 3.4%

1-10 PROJ ----- 9 465 KG 4.2% 3.2% (251-304-269)

PÈRE ----- WOODCREST KING DOC TB-88

MÈRE ----- JOLYVIE EPIC SEPHORA EX-90 2E (SM:92)

2-09 305 ----- 12 069 KG 4.0% 3.6% (277-301-311)

2^{ÈME} MÈRE ----- JOLYVIE WINDBROOK SEPHIA EX-92 4E

3-05 305 ----- 11 890 KG 4.0% 3.3% (256-281-267)

6 LACTATIONS 82 332 KG 4.3% 3.4% (240-270-253)

3^{ÈME} MÈRE ----- JOLYVIE GOLDWYN SELENA EX-90 3E 6*

8-02 305 ----- 12 407 KG 4.1% 3.1% (250-279-246)

7 LACTATIONS 96 308 KG 4.0% 3.3% (232-245-230)

4^{ÈME} MÈRE ----- JOLYVIE CHAMPION SULANE BP-84 2*

2-02 305 ----- 9 279 KG 4.3% 3.4% (238-278-253)

5^{ÈME} BP-84 / 6^{ÈME} TB-86 2* / 7^{ÈME} EX-92 1* / 8^{ÈME} TB-86 / 9^{ÈME} TB

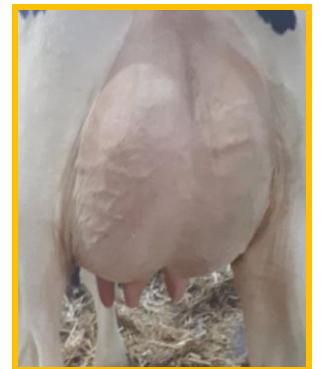

LOT # 160 SA FILLE #120653183/504

JOLYVIE UNIX SÉLONIA

NÉE LE 8 FÉVRIER 2022

IPV MP+2944

GÉNISSE

PÈRE : CROTEAU LESPERRON UNIX

LOT # 161 JOLYVIE LIGHT MY FIRE SÉNYA 120653169
NÉE LE 7 AVRIL 2021 #490
TAURE SAILLIE

SAILLIE LE----- 18 JUIN X LAMBDA SEXÉE

PÈRE ----- MAPEL WOOD LIGHT MY FIRE
MÈRE ----- JOLYVIE EPIC SEPHORA **EX-90 2E (SM:92)**
2-09 305 ----- 12 069 KG 4.0% 3.6% (277-301-311)

2^{ÈME} MÈRE ----- JOLYVIE WINDBROOK SEPHIA **EX-92 4E**
3-05 305 ----- 11 890 KG 4.0% 3.3% (256-281-267)
6 LACTATIONS 82 332 KG 4.3% 3.4% (240-270-253)

3^{ÈME} MÈRE ----- JOLYVIE GOLDWYN SELENA **EX-90 3E 6***
8-02 305 ----- 12 407 KG 4.1% 3.1% (250-279-246)
7 LACTATIONS 96 308 KG 4.0% 3.3% (232-245-230)

4^{ÈME} MÈRE ----- JOLYVIE CHAMPION SULANE **BP-84 2***
2-02 305 ----- 9 279 KG 4.3% 3.4% (238-278-253)
7 LACTATIONS 68 080 KG 4.4% 3.3% (204-236-211)

5^{ÈME} **BP-84 / 6^{ÈME} TB-86 2* / 7^{ÈME} EX-92 1* / 8^{ÈME} TB-86 / 9^{ÈME} TB**

Avec 7 mères TB ou EX
et 11* à sa généalogie

IPV MP+2881

LOT # 162 JOLYVIE IMPRESSION SÉPHYR **TB-86 3 ANS (SM:87)** 111234484
NÉE LE 9 DÉCEMBRE 2018 #443
2^{ÈME} **VEAU**

VÊLÉE LE ----- 12 NOVEMBRE 2021
DUE LE ----- 28 OCTOBRE X LAMBDA SEXÉE

CCS ----- 26 MOY. COURANT
PESÉE OFF. À 214 JRS 26.4 KG 5.1% 3.8%

2-11 PROJ----- 9 241 KG 4.7% 3.5% (200-258-227)
1-09 305 ----- 7 488 KG 4.7% 3.6% (198-249-220)

PÈRE ----- MONUMENT IMPRESSION EX-95
MÈRE ----- JOLYVIE WINDBROOK SEPHIA **EX-92 4E**
3-05 305 ----- 11 890 KG 4.0% 3.3% (256-281-267)
6 LACTATIONS 82 332 KG 4.3% 3.4% (240-270-253)

2^{ÈME} MÈRE ----- JOLYVIE GOLDWYN SELENA **EX-90 3E 6***
8-02 305 ----- 12 407 KG 4.1% 3.1% (250-279-246)
7 LACTATIONS 96 308 KG 4.0% 3.3% (232-245-230)

3^{ÈME} MÈRE ----- JOLYVIE CHAMPION SULANE **BP-84 2***
2-02 305 ----- 9 279 KG 4.3% 3.4% (238-278-253)
7 LACTATIONS 68 080 KG 4.4% 3.3% (204-236-211)

4^{ÈME} **BP-84 / 5^{ÈME} TB-86 2* / 6^{ÈME} EX-92 1* / 7^{ÈME} TB-86 / 8^{ÈME} TB**

7^{ÈME} gén. TB ou EX
et 11* à sa généalogie

LOT # 163 JOLYVIE KING ROYAL SEYCHELLE 120419898
NÉE LE 4 OCTOBRE 2020 #481
TAURE GESTANTE

DUE LE ----- 20 AOÛT X LAMBDA SEXÉE

Avec 7 mères TB ou EX
et 11* à sa généalogie

PÈRE ----- PLAIN-KNOLL KING ROYAL
MÈRE ----- JOLYVIE IMPRESSION SÉPHYR **TB-86 3 ANS (SM:87)**
1-09 305 ----- 7 488 KG 4.7% 3.6% (198-249-220)

2^{ÈME} MÈRE ----- JOLYVIE WINDBROOK SEPHIA **EX-92 4E**
3-05 305 ----- 11 890 KG 4.0% 3.3% (256-281-267)
6 LACTATIONS 82 332 KG 4.3% 3.4% (240-270-253)

IPV MP+2816

3^{ÈME} MÈRE ----- JOLYVIE GOLDWYN SELENA **EX-90 3E 6***
8-02 305 ----- 12 407 KG 4.1% 3.1% (250-279-246)
7 LACTATIONS 96 308 KG 4.0% 3.3% (232-245-230)

4^{ÈME} MÈRE ----- JOLYVIE CHAMPION SULANE **BP-84 2***
2-02 305 ----- 9 279 KG 4.3% 3.4% (238-278-253)
7 LACTATIONS 68 080 KG 4.4% 3.3% (204-236-211)

5^{ÈME} **BP-84 / 6^{ÈME} TB-86 2* / 7^{ÈME} EX-92 1* / 8^{ÈME} TB-86 / 9^{ÈME} TB**

LOT # 164 JOLYVIE PHANTOM SÉRIELLE 120653170
NÉE LE 27 AVRIL 2021 #491
TAURE SAILLIE

SAILLIE LE----- 18 JUIN X LAMBDA SEXÉE

PÈRE ----- S-S-I KINGPIN PHANTOM
MÈRE ----- JOLYVIE WINDBROOK SEPHIA **EX-92 4E**
3-05 305 ----- 11 890 KG 4.0% 3.3% (256-281-267)
6 LACTATIONS 82 332 KG 4.3% 3.4% (240-270-253)

Avec 6 mères TB ou EX
et 11* à sa généalogie

2^{ÈME} MÈRE ----- JOLYVIE GOLDWYN SELENA **EX-90 3E 6***
8-02 305 ----- 12 407 KG 4.1% 3.1% (250-279-246)
7 LACTATIONS 96 308 KG 4.0% 3.3% (232-245-230)

IPV MP+2889

3^{ÈME} MÈRE ----- JOLYVIE CHAMPION SULANE **BP-84 2***
2-02 305 ----- 9 279 KG 4.3% 3.4% (238-278-253)
7 LACTATIONS 68 080 KG 4.4% 3.3% (204-236-211)

4^{ÈME} **BP-84 / 5^{ÈME} TB-86 2* / 6^{ÈME} EX-92 1* / 7^{ÈME} TB-86 / 8^{ÈME} TB**

LOT # 165 JOLYVIE KINGBOY SIMBA TB-86 3 ANS
NÉE LE 12 JANVIER 2019
2^{ÈME} VEAU

111234486
#445

VÊLÉE LE ----- 20 DÉCEMBRE 2021
SAILLIE LE ----- 25 JUIN X PARFECT

7^{ÈME} gén. TB ou EX
et 11* à sa généalogie

CCS ----- 14 MOY. COURANT
PESÉE OFF. À 176 JRS 38.2 KG 4.0% 3.7%
2-11 PROJ ----- 11 881 KG 3.8% 3.3% (257-275-280)
1-09 305 ----- 10 686 KG 4.3% 3.5% (279-320-305)

LOT # 166 SA FILLE #120653181/502

JOLYVIE RUBICON SAMBA
NÉE LE 20 DÉCEMBRE 2021
IPV MP+3192

GÉNISSE

PÈRE : EDG RUBICON

PÈRE ----- MORNINGVIEW MCC KINGBOY EX-92
MÈRE ----- JOLYVIE JETT AIR SIRENE EX-90 3E (SM:92)
6-02 305 ----- 13 908 KG 4.1% 3.1% (272-302-273)
5 LACTATIONS 60 628 KG 3.8% 3.2% (245-251-242)

2^{ÈME} MÈRE ----- JOLYVIE GOLDWYN SELENA EX-90 3E 6*
8-02 305 ----- 12 407 KG 4.1% 3.1% (250-279-246)
7 LACTATIONS 96 308 KG 4.0% 3.3% (232-245-230)

3^{ÈME} MÈRE ----- JOLYVIE CHAMPION SULANE BP-84 2*
2-02 305 ----- 9 279 KG 4.3% 3.4% (238-278-253)
7 LACTATIONS 68 080 KG 4.4% 3.3% (204-236-211)

4^{ÈME} BP-84 / 5^{ÈME} TB-86 2* / 6^{ÈME} EX-92 1* / 7^{ÈME} TB-86 / 8^{ÈME} TB

LOT # 167 JOLYVIE OCTADEEN SIBELLE BP-83 2 ANS (SM:84)
NÉE LE 12 MAI 2020
1^{ER} VEAU

120167478
#474

VÊLÉE LE ----- 12 MAI 2022
SAILLIE LE ----- NON

Avec 6 mères TB ou EX
et 11* à sa généalogie

CCS ----- 10 COURANT
PESÉE OFF. À 33 JRS 37.4 KG 4.1% 2.7%

IPV MP+2583

PÈRE ----- ALLSTAR OCTADEEN
MÈRE ----- JOLYVIE JETT AIR SIRENE EX-90 3E (SM:92)
6-02 305 ----- 13 908 KG 4.1% 3.1% (272-302-273)
5 LACTATIONS 60 628 KG 3.8% 3.2% (245-251-242)

2^{ÈME} MÈRE ----- JOLYVIE GOLDWYN SELENA EX-90 3E 6*
8-02 305 ----- 12 407 KG 4.1% 3.1% (250-279-246)
7 LACTATIONS 96 308 KG 4.0% 3.3% (232-245-230)

LOT # 168 SA FILLE #120929497/516

JOLYVIE LUSTER-P SILICE
NÉE LE 12 MAI 2022
IPV MP+2997 / ACÈRE

GÉNISSE

PÈRE : CHERRY-LILY ZIP LUSTER-P

3^{ÈME} MÈRE ----- JOLYVIE CHAMPION SULANE BP-84 2*
2-02 305 ----- 9 279 KG 4.3% 3.4% (238-278-253)
7 LACTATIONS 68 080 KG 4.4% 3.3% (204-236-211)

4^{ÈME} BP-84 / 5^{ÈME} TB-86 2* / 6^{ÈME} EX-92 1* / 7^{ÈME} TB-86 / 8^{ÈME} TB



LOT # 169 JOLYVIE KING ROYAL SELABELLE TB-86 2 ANS
NÉE LE 19 MARS 2019
2^{ÈME} VEAU

111234490
#449

VÊLÉE LE ----- 12 FÉVRIER 2022
DUE LE ----- 24 FÉVRIER X CONWAY SEXÉE

7^{ÈME} gén. TB ou EX
et 11* à sa généalogie

CCS ----- 18 MOY. COURANT
PESÉE OFF. À 122 JRS 42.2 KG 4.0% 3.3%

IPVG +2874

2-10 PROJ----- 11 773 KG 4.2% 3.1% (264-301-274)
1-09 305 ----- 10 202 KG 3.9% 3.4% (270-287-289)

PÈRE ----- PLAIN-KNOLL KING ROYAL
MÈRE ----- JOLYVIE DOORMAN SELAMOUR EX-92
3-06 305 ----- 12 884 KG 3.8% 3.3% (278-285-284)
2^{ÈME} MÈRE ----- JOLYVIE GOLDWYN SELENA EX-90 3E 6*
8-02 305 ----- 12 407 KG 4.1% 3.1% (250-279-246)
7 LACTATIONS 96 308 KG 4.0% 3.3% (232-245-230)
3^{ÈME} MÈRE ----- JOLYVIE CHAMPION SULANE BP-84 2*
2-02 305 ----- 9 279 KG 4.3% 3.4% (238-278-253)
7 LACTATIONS 68 080 KG 4.4% 3.3% (204-236-211)

LOT # 170 SA FILLE #120929487/506
JOLYVIE LAMBDA SELAVIE
NÉE LE 12 FÉVRIER 2022
IPV MP+3245
GÉNISSE
PÈRE : FARNEAR DELTA-LAMBDA

4^{ÈME} BP-84 / 5^{ÈME} TB-86 2* / 6^{ÈME} EX-92 1* / 7^{ÈME} TB-86 / 8^{ÈME} TB

LOT # 171 JOLYVIE PHANTOM SELADOUCE
NÉE LE 10 JANVIER 2021
TAURE GESTANTE

120419902
#485

DUE LE ----- 24 DÉCEMBRE X RENEGADE

Avec 7 mères TB ou EX
et 11* à sa généalogie

PÈRE ----- S-S-I KINGPIN PHANTOM
MÈRE ----- JOLYVIE KING ROYAL SELABELLE TB-86 2 ANS
1-09 305 ----- 10 202 KG 3.9% 3.4% (270-287-289)

IPV MP+3112

2^{ÈME} MÈRE ----- JOLYVIE DOORMAN SELAMOUR EX-92
3-06 305 ----- 12 884 KG 3.8% 3.3% (278-285-284)
3^{ÈME} MÈRE ----- JOLYVIE GOLDWYN SELENA EX-90 3E 6*
8-02 305 ----- 12 407 KG 4.1% 3.1% (250-279-246)
7 LACTATIONS 96 308 KG 4.0% 3.3% (232-245-230)
4^{ÈME} MÈRE ----- JOLYVIE CHAMPION SULANE BP-84 2*
2-02 305 ----- 9 279 KG 4.3% 3.4% (238-278-253)
7 LACTATIONS 68 080 KG 4.4% 3.3% (204-236-211)

5^{ÈME} BP-84 / 6^{ÈME} TB-86 2* / 7^{ÈME} EX-92 1* / 8^{ÈME} TB-86 / 9^{ÈME} TB

LOT # 172 JOLYVIE DRAGONHEART SELAMIE BP-83 3 ANS (SM:85) 111234489
NÉE LE 25 FÉVRIER 2019 #448
2^{ÈME} VEAU

VÊLÉE LE ----- 6 MARS 2022
SAILLIE LE ----- 25 JUIN X PARFECT

Avec 6 mères TB ou EX
et 11* à sa généalogie

CCS ----- 18 MOY. COURANT
PESÉE OFF. À 100 JRS 40 KG 3.3% 3.1%

IPVG +2668

3-00 PROJ ----- 9 906 KG 3.4% 3.1% (219-215-227)
1-10 305 ----- 10 661 KG 3.8% 3.3% (279-289-285)

PÈRE ----- MR OCD EPIC DRAGONHEART
MÈRE ----- JOLYVIE DOORMAN SELAMOUR EX-92

3-06 305 ----- 12 884 KG 3.8% 3.3% (278-285-284)

2^{ÈME} MÈRE ----- JOLYVIE GOLDWYN SELENA EX-90 3E 6*

8-02 305 ----- 12 407 KG 4.1% 3.1% (250-279-246)

7 LACTATIONS 96 308 KG 4.0% 3.3% (232-245-230)

3^{ÈME} MÈRE ----- JOLYVIE CHAMPION SULANE BP-84 2*

2-02 305 ----- 9 279 KG 4.3% 3.4% (238-278-253)

7 LACTATIONS 68 080 KG 4.4% 3.3% (204-236-211)

4^{ÈME} BP-84 / 5^{ÈME} TB-86 2* / 6^{ÈME} EX-92 1* / 7^{ÈME} TB-86 / 8^{ÈME} TB

LOT # 173 JOLYVIE MCCUTCHEN SEVILLA TB-87 4 ANS (SM:90) 110556128
NÉE LE 1 JUILLET 2017 #425
TARIE POUR SON 4^{ÈME} VEAU

VÊLÉE LE ----- 28 MAI 2021
DUE LE ----- 12 AOÛT X TOTEM

6^{ÈME} gén. TB ou EX
et 11* à sa généalogie

CCS ----- 42 MOY. 3ÈME LACTATION
3-10 305 ----- 14 323 KG 4.0% 3.0% (301-323-285)
2-09 305 ----- 13 143 KG 3.8% 3.1% (306-311-292)
1-10 289 ----- 9 942 KG 4.2% 3.0% (272-309-256)

PÈRE ----- DE-SU BKM MCCUTCHEN 1174 EX-93
MÈRE ----- JOLYVIE GOLDWYN SELENA EX-90 3E 6*

8-02 305 ----- 12 407 KG 4.1% 3.1% (250-279-246)

7 LACTATIONS 96 308 KG 4.0% 3.3% (232-245-230)

2^{ÈME} MÈRE ----- JOLYVIE CHAMPION SULANE BP-84 2*

2-02 305 ----- 9 279 KG 4.3% 3.4% (238-278-253)

7 LACTATIONS 68 080 KG 4.4% 3.3% (204-236-211)

3^{ÈME} BP-84 / 4^{ÈME} TB-86 2* / 5^{ÈME} EX-92 1* / 6^{ÈME} TB-86 / 7^{ÈME} TB

LOT # 174 JOLYVIE THOREAU SÉVILINE TB-87 3 ANS (SM:88) 120024340
NÉE LE 25 MAI 2019 #455
2^{ÈME} VEAU

VÊLÉE LE ----- 19 MAI 2022
SAILLIE LE ----- NON

7^{ÈME} gén. TB ou EX
et 11* à sa généalogie

CCS ----- 30 COURANT
PESÉE OFF. À 26 JRS 46.6 KG 3.8% 2.9%

IPV +2755

1-09 305 ----- 9 988 KG 3.6% 3.0% (271-264-257)

PÈRE ----- GIL-GAR MOGUL THOREAU
MÈRE ----- JOLYVIE MCCUTCHEN SEVILLA TB-87 4 ANS (SM:90)

2-09 305 ----- 13 143 KG 3.8% 3.1% (306-311-292)

2^{ÈME} MÈRE ----- JOLYVIE GOLDWYN SELENA EX-90 3E 6*

8-02 305 ----- 12 407 KG 4.1% 3.1% (250-279-246)

7 LACTATIONS 96 308 KG 4.0% 3.3% (232-245-230)

3^{ÈME} MÈRE ----- JOLYVIE CHAMPION SULANE BP-84 2*

2-02 305 ----- 9 279 KG 4.3% 3.4% (238-278-253)

7 LACTATIONS 68 080 KG 4.4% 3.3% (204-236-211)

LOT # 175 SA FILLE #120929499/518

JOLYVIE APTITUDE SÉVIOLA

NÉE LE 19 MAI 2022

IPV MP+3089

GÉNISSE

PÈRE : BOLDI V APTITUDE

4^{ÈME} BP-84 / 5^{ÈME} TB-86 2* / 6^{ÈME} EX-92 1* / 7^{ÈME} TB-86 / 8^{ÈME} TB

LOT # 176 JOLYVIE LANDSLIDE SÉVINIA 120419905
NÉE LE 11 MARS 2021 #488
TAURE GESTANTE

DUE LE ----- 3 FÉVRIER X CHIEF SEXÉE

Avec 7 mères TB ou EX
et 11* à sa généalogie

PÈRE ----- VOGUE LANDSLIDE
MÈRE ----- JOLYVIE THOREAU SÉVILINE TB-87 3 ANS (SM:87)

IPV MP+2869

1-09 305 ----- 9 988 KG 3.6% 3.0% (271-264-257)

2^{ÈME} MÈRE ----- JOLYVIE MCCUTCHEN SEVILLA TB-87 4 ANS (SM:90)

2-09 305 ----- 13 143 KG 3.8% 3.1% (306-311-292)

3^{ÈME} MÈRE ----- JOLYVIE GOLDWYN SELENA EX-90 3E 6*

8-02 305 ----- 12 407 KG 4.1% 3.1% (250-279-246)

7 LACTATIONS 96 308 KG 4.0% 3.3% (232-245-230)

4^{ÈME} MÈRE ----- JOLYVIE CHAMPION SULANE BP-84 2*

2-02 305 ----- 9 279 KG 4.3% 3.4% (238-278-253)

7 LACTATIONS 68 080 KG 4.4% 3.3% (204-236-211)

5^{ÈME} BP-84 / 6^{ÈME} TB-86 2* / 7^{ÈME} EX-92 1* / 8^{ÈME} TB-86 / 9^{ÈME} TB

LOT # 177 JOLYVIE MCCUTCHEN SÉPALE TB-87 4 ANS
NÉE LE 16 SEPTEMBRE 2017
3^{ÈME} VEAU

110874743
#431

VÊLÉE LE ----- 3 OCTOBRE 2021
DUE LE ----- 26 FÉVRIER X PARFECT

6^{ÈME} gén. TB ou EX
et 11* à sa généalogie

CCS ----- 8 MOY. COURANT
PESÉE OFF. À 254 JRS 40.4 KG 4.3% 3.6%

4-00 PROJ----- 12 678 KG 4.0% 3.4% (252-270-271)

3-00 305 ----- 12 507 KG 3.9% 3.4% (279-292-292)

1-10 305 ----- 10 639 KG 4.1% 3.4% (290-317-305)

PÈRE ----- DE-SU BKM MCCUTCHEN 1174 EX-93

MÈRE ----- JOLYVIE GOLDWYN SELENA EX-90 3E 6*

8-02 305 ----- 12 407 KG 4.1% 3.1% (250-279-246)

7 LACTATIONS 96 308 KG 4.0% 3.3% (232-245-230)

2^{ÈME} MÈRE ----- JOLYVIE CHAMPION SULANE BP-84 2*

2-02 305 ----- 9 279 KG 4.3% 3.4% (238-278-253)

7 LACTATIONS 68 080 KG 4.4% 3.3% (204-236-211)

3^{ÈME} MÈRE ----- JOLYVIE INQUIRER SUPERBE BP-84

1-11 305 ----- 8 417 KG 3.1% 3.5% (220-184-244)

4^{ÈME} TB-86 2* / 5^{ÈME} EX-92 1* / 6^{ÈME} TB-86 / 7^{ÈME} TB

LOT # 178 SA FILLE #120653179/500
JOLYVIE LAMBDA SÉPRINA
NÉE LE 3 OCTOBRE 2021
IPV MP+3172
GÉNISSE
PÈRE : FARNEAR DELTA-LAMBDA

LOT # 179 JOLYVIE MISSLE SENORA BP-82 2 ANS
NÉE LE 6 AOÛT 2019
TARIE POUR SON 2^{ÈME} VEAU

120024346
#461

VÊLÉE LE ----- 9 JUIN 2021
DUE LE ----- 30 JUILLET X TOTEM

Avec 6 mères TB ou EX
et 11* à sa généalogie

CCS ----- 33 MOY. 1ÈRE LACTATION

1-10 305 ----- 9 482 KG 4.5% 3.6% (259-311-291)

PÈRE ----- S-S-I MONTROSS MISSLE

MÈRE ----- JOLYVIE MCCUTCHEN SÉPALE TB-87 4 ANS

1-10 305 ----- 10 639 KG 4.1% 3.4% (290-317-305)

2^{ÈME} MÈRE ----- JOLYVIE GOLDWYN SELENA EX-90 3E 6*

8-02 305 ----- 12 407 KG 4.1% 3.1% (250-279-246)

7 LACTATIONS 96 308 KG 4.0% 3.3% (232-245-230)

3^{ÈME} MÈRE ----- JOLYVIE CHAMPION SULANE BP-84 2*

2-02 305 ----- 9 279 KG 4.3% 3.4% (238-278-253)

7 LACTATIONS 68 080 KG 4.4% 3.3% (204-236-211)

4^{ÈME} BP-84 / 5^{ÈME} TB-86 2* / 6^{ÈME} EX-92 1* / 7^{ÈME} TB-86 / 8^{ÈME} TB

IPV +2770

LOT # 180 JOLYVIE EPIC SÉLIA BP-84 4 ANS
NÉE LE 28 AOÛT 2017
3^{ÈME} VEAU

110556132
#429

VÊLÉE LE ----- 25 DÉCEMBRE 2021
SAILLIE LE ----- 25 JUIN X PARFECT

Avec 5 mères TB ou EX
et 11* à sa généalogie

CCS ----- 19 MOY. COURANT
PESÉE OFF. À 171 JRS 47 KG 4.1% 3.1%

4-03 PROJ----- 13 177 KG 3.7% 3.0% (253-268-248)

3-02 305 ----- 12 951 KG 4.0% 3.1% (277-291-264)

2-00 305 ----- 10 444 KG 3.9% 3.2% (266-278-261)

PÈRE ----- GENERVATIONS EPIC EX-94

MÈRE ----- JOLYVIE GOLDWYN SELENA EX-90 3E 6*

8-02 305 ----- 12 407 KG 4.1% 3.1% (250-279-246)

7 LACTATIONS 96 308 KG 4.0% 3.3% (232-245-230)

2^{ÈME} MÈRE ----- JOLYVIE CHAMPION SULANE BP-84 2*

2-02 305 ----- 9 279 KG 4.3% 3.4% (238-278-253)

7 LACTATIONS 68 080 KG 4.4% 3.3% (204-236-211)

3^{ÈME} BP-84 / 4^{ÈME} TB-86 2* / 5^{ÈME} EX-92 1* / 6^{ÈME} TB-86 / 7^{ÈME} TB

LOT # 181 JOLYVIE WINDHAMMER SULPICE EX-92 4E (SM:92)108001708
NÉE LE 16 FÉVRIER 2013
7^{ÈME} VEAU

#350

VÊLÉE LE ----- 9 FÉVRIER 2022
SAILLIE LE ----- 9 JUIN X PARFECT

CCS ----- 26 MOY. COURANT
PESÉE OFF. À 125 JRS 44.8 KG 3.5% 3.1%

8-11 PROJ----- 11 862 KG 3.4% 3.1% (222-213-232)

7-10 305 ----- 13 125 KG 3.8% 3.1% (237-242-240)

6-06 305 ----- 12 078 KG 3.9% 3.3% (230-239-240)

5-06 305 ----- 12 855 KG 3.9% 3.3% (248-257-257)

4-00 305 ----- 11 555 KG 4.1% 3.2% (232-261-238)

3-00 305 ----- 10 653 KG 4.1% 3.2% (234-260-237)

2-00 305 ----- 8 517 KG 3.9% 3.4% (221-234-232)

PÈRE ----- GILLETTE WINDHAMMER EX-97

MÈRE ----- JOLYVIE JASPER SUCCESS TB-88 2*

8-00 305 ----- 11 009 KG 3.9% 3.1% (204-218-203)

9 LACTATIONS 94 530 KG 4.0% 3.2% (193-204-193)

2^{ÈME} MÈRE ----- JOLYVIE AEROLINE SUZIE EX-91 2E 5*

5-02 305 ----- 12 252 KG 3.5% 3.3% (232-221-244)

11 LACTATIONS 116 361 KG 3.6% 3.2% (209-204-215)

3^{ÈME} MÈRE ----- STBVQ BLACK KING SUBLIME TB-86 2*

3-10 305 ----- 12 263 KG 3.7% 3.2% (254-249-249)

5 LACTATIONS 62 133 KG 3.8% 3.4% (224-217-232)

4^{ÈME} EX-92 1* / 5^{ÈME} TB-86 / 6^{ÈME} TB

7^{ÈME} gén. TB ou EX
et 10*



LOT # 182 SA FILLE #120653184/505
JOLYVIE LUSTER-P SULPIA
NÉE LE 9 FÉVRIER 2022
IPV MP+2766 / ACÈRE
GÉNISSE
PÈRE : CHERRY-LILY LUSTER-P

LOT # 183 JOLYVIE SILVER SULKY BP-83 2 ANS (SM:85) 120024348
NÉE LE 11 SEPTEMBRE 2019 #463
1^{ER} VEAU

VÊLÉE LE ----- 18 JUILLET 2021
DUE LE ----- 27 NOVEMBRE X RENEGADE

Avec 7 mères TB ou EX
et 10*

CCS ----- 16 MOY. COURANT
PESÉE OFF. À 331 JRS 29.7 KG 5.3% 3.7%
1-10 PROJ----- 10 244 KG 4.6% 3.2% (280-346-278)

IPV +2634

PÈRE ----- SEAGULL-BAY SILVER
MÈRE ----- JOLYVIE WINDHAMMER Sulpice EX-92 4E (SM:92)

5-06 305 ----- 12 855 KG 3.9% 3.3% (248-257-257)
7 LACTATIONS 83 549 KG 4.0% 3.3% (232-244-239)

2^{ÈME} MÈRE ----- JOLYVIE JASPER SUCCESS TB-88 2*
8-00 305 ----- 11 009 KG 3.9% 3.1% (204-218-203)
9 LACTATIONS 94 530 KG 4.0% 3.2% (193-204-193)

3^{ÈME} MÈRE ----- JOLYVIE AEROLINE SUZIE EX-91 2E 5*
5-02 305 ----- 12 252 KG 3.5% 3.3% (232-221-244)
11 LACTATIONS 116 361 KG 3.6% 3.2% (209-204-215)

LOT # 184 SA FILLE #120653175/496
JOLYVIE LAMBDA SULKÉNIA
NÉE LE 18 JUILLET 2021
IPV MP+3139
GÉNISSE
PÈRE : FARNEAR DELTA-LAMBDA

4^{ÈME} TB-86 2* / 5^{ÈME} EX-92 1* / 6^{ÈME} TB-86 / 7^{ÈME} TB

LOT # 185 JOLYVIE BOOKEM SUDORIE TB-86 3 ANS 109763292
NÉE LE 31 DÉCEMBRE 2015 #400
TARIE POUR SON 5^{ÈME} VEAU

VÊLÉE LE ----- 13 FÉVRIER 2021
DUE LE ----- 23 AOÛT X TOTEM

Avec 6 mères TB ou EX
et 8* à sa généalogie

CCS ----- 27 MOY. 4^{ÈME} LACTATION
5-01 305 ----- 12 629 KG 4.9% 3.6% (239-319-279)
4-00 305 ----- 12 486 KG 4.3% 3.6% (249-291-282)
2-10 305 ----- 10 952 KG 4.5% 3.5% (239-290-265)
1-10 305 ----- 9 320 KG 4.4% 3.5% (240-284-260)

PÈRE ----- DE-SU 521 BOOKEM EX-90
MÈRE ----- JOLYVIE ESCALADE SUDOKU BP-83 (SM:86)
1-10 305 ----- 8 045 KG 4.2% 3.3% (206-233-210)

2^{ÈME} MÈRE ----- JOLYVIE BOLTON SUPERFICIEL BP-80 (SM:83)
3-02 305 ----- 10 577 KG 4.0% 3.3% (227-249-238)

3^{ÈME} MÈRE ----- JOLYVIE TOYSTORY SUCETTE EX-91 4E
3-04 305 ----- 10 525 KG 3.5% 3.1% (221-208-216)
6 LACTATIONS 62 463 KG 3.7% 3.2% (209-207-206)

4^{ÈME} MÈRE ----- JOLYVIE AEROLINE SUZIE EX-91 2E 5*
5-02 305 ----- 12 252 KG 3.5% 3.3% (232-221-244)
11 LACTATIONS 116 361 KG 3.6% 3.2% (209-204-215)

5^{ÈME} TB-86 2* / 6^{ÈME} EX-92 1* / 7^{ÈME} TB-86 / 8^{ÈME} TB

LOT # 186 JOLYVIE THOREAU SUDOLIA BP-83 3 ANS (SM:86) 110874754
NÉE LE 24 NOVEMBRE 2018 #442
2^{ÈME} VEAU

VÊLÉE LE ----- 9 NOVEMBRE 2021
DUE LE ----- 9 JANVIER X CHIEF SEXÉE

Avec 7 mères TB ou EX
et 8* à sa généalogie

CCS ----- 9 MOY. COURANT
PESÉE OFF. À 217 JRS 40 KG 4.8% 3.5%
2-11 PROJ----- 11 143 KG 4.3% 3.2% (241-291-249)
1-09 305 ----- 9 120 KG 4.2% 3.2% (242-274-245)

PÈRE ----- GIL-GAR MOGUL THOREAU
MÈRE ----- JOLYVIE BOOKEM SUDORIE TB-86 3 ANS
4-00 305 ----- 12 486 KG 4.3% 3.6% (249-291-282)

2^{ÈME} MÈRE ----- JOLYVIE ESCALADE SUDOKU BP-83 (SM:86)
1-10 305 ----- 8 045 KG 4.2% 3.3% (206-233-210)

3^{ÈME} MÈRE ----- JOLYVIE BOLTON SUPERFICIEL BP-80 (SM:83)
3-02 305 ----- 10 577 KG 4.0% 3.3% (227-249-238)

4^{ÈME} MÈRE ----- JOLYVIE TOYSTORY SUCETTE EX-91 4E
3-04 305 ----- 10 525 KG 3.5% 3.1% (221-208-216)

6 LACTATIONS 62 463 KG 3.7% 3.2% (209-207-206)

5^{ÈME} EX-91 2E 5* / 6^{ÈME} TB-86 2* / 7^{ÈME} EX-92 1* / 8^{ÈME} TB-86 / 9^{ÈME} TB

LOT # 187 JOLYVIE EPIC LUCIOLE TB-88 109763310
NÉE LE 20 AVRIL 2017 #418
4^{ÈME} VEAU

VÊLÉE LE ----- 10 MAI 2022
SAILLIE LE----- NON

5^{ÈME} gén. TB ou EX
à sa généalogie

CCS ----- 7 COURANT
PESÉE OFF. À 35 JRS 53.2 KG 2.9% 3.1%
3-11 305 ----- 13 274 KG 4.1% 3.4% (274-304-295)
2-10 305 ----- 11 716 KG 4.0% 3.4% (266-290-288)
1-10 299 ----- 9 343 KG 4.1% 3.4% (251-280-269)

PÈRE ----- GENERVATIONS EPIC EX-94
MÈRE ----- JOLYVIE BOLTON LUCILIE EX-90 4E (SM:91)
5-01 305 ----- 13 131 KG 3.4% 3.2% (247-221-248)
8 LACTATIONS 94 779 KG 3.5% 3.2% (220-206-223)

2^{ÈME} MÈRE ----- JOLYVIE ALLEN LUSTRE TB-85 (SM:86)
2-00 305 ----- 8 870 KG 3.8% 3.5% (226-230-244)

3^{ÈME} MÈRE ----- JOLYVIE LYSTER LESLY BP-83 (SM:85)
4-01 305 ----- 10 097 KG 4.1% 3.6% (199-215-222)

7 LACTATIONS 70 356 KG 3.8% 3.5% (187-189-205)

4^{ÈME} TB-87 (SM:91) / 5^{ÈME} TB-85

LOT # 188 SA FILLE #120929494/513
JOLYVIE KING DOC LUCINDA
NÉE LE 10 MAI 2022
IPV MP+2975
GÉNISSE
PÈRE : WOODCREST KING DOC

LOT # 189 JOLYVIE LAUTRUST NAUKIE **BP-83 2 ANS (SM:84)** 120419896
 NÉE LE 5 JUILLET 2020 #479
1^{ER} VEAU

VÊLÉE LE ----- 1 JUIN 2022
SAILLIE LE----- NON

CCS ----- 24 COURANT
PESÉE OFF. À 13 JRS 30.8 KG 3.4% 3.1%

PÈRE ----- COMESTAR LAUTRUST
 MÈRE ----- JOLYVIE NUMERO UNO NAURINE **TB-88 (SM:89)**
 3-11 305 ----- 13 001 KG 4.4% 3.5% (278-326-299)

2^{ÈME} MÈRE ----- JOLYVIE WINDBROOK NAURANNE TB-87 2* (SM:90)
 3-00 305 ----- 9 569 KG 4.3% 3.6% (222-257-243)

3^{ÈME} MÈRE ----- JOLYVIE GOLDWYN NAULITA BP-83 2* (SM:85)
 1-11 305 ----- 7 829 KG 4.2% 3.3% (209-239-218)

4^{ÈME} MÈRE ----- JOLYVIE LHEROS NAULY TB-88 (SM:89)
 3-01 305 ----- 11 812 KG 3.3% 3.2% (259-229-262)

5^{ÈME} MÈRE ----- JOLYVIE BEAUTY VIEW NAUDIA BP-81 2*
 3-00 305 ----- 10 305 KG 3.9% 3.4% (225-238-241)
 8 LACTATIONS 70 023 KG 3.8% 3.4% (184-192-197)

Avec 3 mères TB
et 6* à sa généalogie

IPV MP+2967

LOT # 190 JOLYVIE MCCUTCHEN NORMA **TB-88 3 ANS (SM:89)** 109763315
 NÉE LE 26 JUIN 2017 #423
3^{ÈME} VEAU

VÊLÉE LE ----- 18 JUIN 2022
SAILLIE LE----- NON

CCS ----- 17 MOY. 2^{ÈME} LACTATION
3-00 305 ----- 11 326 KG 4.2% 3.4% (262-296-271)
1-11 305 ----- 10 309 KG 4.5% 3.3% (276-333-287)

PÈRE ----- DE-SU BKM MCCUTCHEN EX-93
 MÈRE ----- JOLYVIE WINDBROOK NAURANNE **TB-87 2* (SM:90)**
 3-00 305 ----- 9 569 KG 4.3% 3.6% (222-257-243)

2^{ÈME} MÈRE ----- JOLYVIE GOLDWYN NAULITA BP-83 2* (SM:85)
 1-11 305 ----- 7 829 KG 4.2% 3.3% (209-239-218)

3^{ÈME} MÈRE ----- JOLYVIE LHEROS NAULY TB-88 (SM:89)
 3-01 305 ----- 11 812 KG 3.3% 3.2% (259-229-262)

4^{ÈME} MÈRE ----- JOLYVIE BEAUTY VIEW NAUDIA BP-81 2*
 3-00 305 ----- 10 305 KG 3.9% 3.4% (225-238-241)
 8 LACTATIONS 70 023 KG 3.8% 3.4% (184-192-197)

3^{ÈME} gén. TB
et 6* à sa généalogie

LOT # 191 SA FILLE #120929503/522
 JOLYVIE LAMBDA NORCIA
 NÉE LE 18 JUIN 2022
 IPV MP+3278 / CONF. +12
GÉNISSE
 PÈRE : FARNEAR DELTA-LAMBDA

LOT # 192 JOLYVIE LAUTRUST NOELY TB-86 2 ANS (SM:87) 120419897
NÉE LE 15 JUILLET 2020 #480
1^{ER} VEAU

VÊLÉE LE ---- 1 JUIN 2022
SAILLIE LE ---- NON

CCS ---- 50 COURANT
PESÉE OFF. À 13 JRS 29.4 KG 5.8% 3.2%

PÈRE ---- COMESTAR LAUTRUST TB-87
MÈRE ---- JOLYVIE MCCUTCHEN NORMA TB-88 3 ANS (SM:89)
1-11 305 ---- 10 309 KG 4.5% 3.3% (276-333-287)
2^{ÈME} MÈRE ---- JOLYVIE WINDBROOK NAURANNE TB-87 2* (SM:90)
3-00 305 ---- 9 569 KG 4.3% 3.6% (222-257-243)
3^{ÈME} MÈRE ---- JOLYVIE GOLDWYN NAULITA BP-83 2* (SM:85)
1-11 305 ---- 7 829 KG 4.2% 3.3% (209-239-218)
4^{ÈME} TB-88 (SM:89) / 5^{ÈME} BP-81 2*

4^{ème} génération TB
et 6* à sa généalogie

IPV MP+3007

LOT # 193 SA FILLE #120929500/519
JOLYVIE LAMBDA NAULIA
NÉE LE 1 JUIN 2022
IPV MP+3301
GÉNISSE
PÈRE : FARNEAR DELTA-LAMBDA

LOT # 194 CARON ANAELLE THOREAU TB-86 4 ANS (SM:89) 110944791
NÉE LE 7 MARS 2018 #439
3^{ÈME} VEAU

VÊLÉE LE ---- 17 AVRIL 2022
SAILLIE LE ---- NON

CCS ---- 36 COUR. & 122 MOY. COURANT
PESÉE OFF. À 58 JRS 43.7 KG 2.7% 2.7%
4-01 PROJ ---- 10 631 KG 3.3% 3.0% (217-186-208)
2-11 305 ---- 12 546 KG 3.8% 3.3% (278-287-291)
1-10 305 ---- 10 946 KG 3.7% 3.3% (287-284-292)

PÈRE ---- GIL-GAR MOGUL THOREAU
MÈRE ---- CARON ANAMEE EPIC EX-91 3E
2 LACTATIONS SUPÉRIEURES
6-10 305 ---- 18 605 KG 4.4% 3.2% (368-439-369)
6 LACTATIONS 120 358 KG 4.3% 3.3% (324-361-323)
2^{ÈME} MÈRE ---- CARON ANNOUK GOLDWYN TB-86 5*
1 LACTATION SUPÉRIEURE
2-00 305 ---- 11 371 KG 4.5% 3.4% (300-365-320)
3^{ÈME} MÈRE ---- CARON ALINE GOODLUCK TB-85 3*
2 LACTATIONS SUPÉRIEURES
3-01 305 ---- 12 217 KG 4.1% 3.6% (276-309-311)
4^{ÈME} MÈRE ---- CARON RUDOLPH ANNICK TB-85 1*
4 LACTATIONS SUPÉRIEURES / 1 SUPER 4
1-10 305 ---- 11 769 KG 3.4% 3.5% (312-289-347)
7 LACTATIONS 101 160 KG 3.9% 3.5% (277-285-304)

9^{ème} gén. TB ou EX
avec 29*

LOT # 195 SA FILLE #120929491/510
JOLYVIE KING DOC ARIELLE
NÉE LE 17 AVRIL 2022
IPV MP+3085
GÉNISSE
PÈRE : WOODCREST KING DOC

5^{ÈME} TB 4* / 6^{ÈME} TB 3* / 7^{ÈME} TB-87 9* / 8^{ÈME} TB 2* / 9^{ÈME} BP 2*



LOT # 196 JOLYVIE TOTEM NOLITA
 NÉE LE 1 FÉVRIER 2021
TAURE GESTANTE

DUE LE ----- **15 AOÛT X CHIEF SEXÉE**

PÈRE ----- S-S-I MILLINGTON TOTEM
 MÈRE ----- JOLYVIE CONTROL NOVELLA **TB-86 (SM:88)**
 1-10 305 ----- 9 780 KG 3.8% 3.2% (267-274-269)

2^{ÈME} MÈRE ----- JOLYVIE IMPRESSION NORIE **TB-88 (SM:89)**
 2-11 296 ----- 11 417 KG 3.8% 3.2% (264-269-261)

3^{ÈME} MÈRE ----- JOLYVIE GOLDWYN NORA **TB-88 (SM:89)**
 7-05 305 ----- 11 608 KG 4.3% 3.4% (230-265-244)
 9 LACTATIONS 100 606 KG 4.2% 3.4% (211-239-225)

4^{ÈME} MÈRE ----- JOLYVIE MILKSTAR NOEMIE **BP-81**
 3-00 305 ----- 10 049 KG 3.9% 3.3% (223-234-229)

5^{ÈME} MÈRE ----- JOLYVIE LHEROS NAULY **TB-88**
 3-01 305 ----- 11 812 KG 3.3% 3.2% (259-229-262)

6^{ÈME} MÈRE ----- JOLYVIE BEAUTY VIEW NAUDIA **BP-81 2***
 3-00 305 ----- 10 305 KG 3.9% 3.4% (225-238-241)
 8 LACTATIONS 70 023 KG 3.8% 3.4% (184-192-197)

120419903
 #486

Avec 4 mères TB
 et 2* à sa généalogie

IPV MP+3055

LOT # 197 JOLYVIE DRAGONHEART NORALIE **TB-85**
 NÉE LE 14 JANVIER 2019
 2^{ÈME} **VEAU**

111234487
 #446

VÊLÉE LE ----- **9 MARS 2022**
SAILLIE LE----- **13 JUIN X PARFECT**

3^{ème} gén. TB avec 2* à sa
 généalogie

CCS ----- **8 MOY. COURANT**
PESÉE OFF. À 97 JRS 45.9 KG 3.2% 2.9%
3-01 PROJ----- **11 046 KG 3.5% 3.0% (242-244-241)**
1-11 305 ----- **11 144 KG 3.5% 3.2% (284-272-286)**

IPV +2647

PÈRE ----- MR OCD EPIC DRAGONHEART
 MÈRE ----- JOLYVIE GOLDWYN NORA **TB-88 (SM:89)**
 7-05 305 ----- 11 608 KG 4.3% 3.4% (230-265-244)
 9 LACTATIONS 100 606 KG 4.2% 3.4% (211-239-225)

2^{ÈME} MÈRE ----- JOLYVIE MILKSTAR NOEMIE **BP-81**
 3-00 305 ----- 10 049 KG 3.9% 3.3% (223-234-229)

3^{ÈME} MÈRE ----- JOLYVIE LHEROS NAULY **TB-88**
 3-01 305 ----- 11 812 KG 3.3% 3.2% (259-229-262)

4^{ÈME} BP-81 2*

LOT # 198 JOLYVIE DRAGONHEART BÉLINDA TB-88 3 ANS (SM:89) 111234488
NÉE LE 17 FÉVRIER 2019 #447
2^{ÈME} VEAU

VÊLÉE LE ----- 1 MARS 2022
SAILLIE LE----- 10 JUIN X CONWAY SEXÉE

5^{ÈME} gén. TB ou EX
et 18* à sa généalogie

CCS ----- 34 MOY. COURANT
PESÉE OFF. À 105 JRS 43.7 KG 2.9% 3.1%
3-00 PROJ----- 11 061 KG 3.3% 3.2% (245-227-252)
1-09 305 ----- 8 920 KG 3.5% 3.3% (233-221-238)

PÈRE ----- MR OCD EPIC DRAGONHEART
MÈRE ----- JOLYVIE ROY BELGA EX-90 4E (SM:93)
5-11 305 ----- 11 552 KG 3.8% 3.3% (210-216-222)
8 LACTATIONS 79 393 KG 4.0% 3.3% (197-208-203)

2^{ÈME} MÈRE ----- JOLYVIE CARISMA BABYBELLE BP-80 (SM:82)
2-03 305 ----- 7 749 KG 4.2% 3.5% (183-205-199)

3^{ÈME} MÈRE ----- PIERRICHE LHEROS BELLE TB-88
4-03 305 ----- 11 982 KG 3.6% 3.3% (242-233-246)
8 LACTATIONS 84 590 KG 3.6% 3.3% (223-212-226)

4^{ÈME} MÈRE ----- ADSTOCK MINNIE RAIDER EX 2E 16*
3-00 305 ----- 10 689 KG 3.9% 3.5% (234-246-255)
7 LACTATIONS 75 019 KG 3.8% 3.4% (206-209-223)

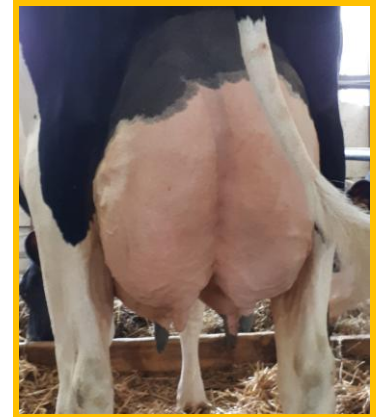

LOT # 199 SA FILLE #120929488/507
JOLYVIE LAMBDA BELLISSIMA
NÉE LE 1 MARS 2022
IPV MP+2951
GÉNISSE
PÈRE : FARNEAR DELTA-LAMBDA

5^{ÈME} BP-82 / 6^{ÈME} BP-82 / 7^{ÈME} TB-86 / 8^{ÈME} B-77 2*

LOT # 200 JOLYVIE DRAGONHEART MARILIE BP-84 3 ANS 111234491
NÉE LE 17 AVRIL 2019 #450
2^{ÈME} VEAU

VÊLÉE LE ----- 28 MAI 2022
SAILLIE LE----- NON

Avec 4 mères TB
et 4* à sa généalogie

CCS ----- 14 COURANT
PESÉE OFF. À 17 JRS 39.3 KG 4.9% 3.5%
1-11 305 ----- 8 179 KG 4.2% 3.5% (216-246-239)

IPV +2794

PÈRE ----- MR OCD EPIC DRAGONHEART
MÈRE ----- JOLYVIE NUMERO UNO MARILOU TB-85 2 ANS
2-00 279 ----- 7 560 KG 4.7% 3.6% (199-252-223)

2^{ÈME} MÈRE ----- JOLYVIE DORCY MARIMAI TB-86
2-10 253 ----- 8 272 KG 3.7% 3.4% (190-189-203)

3^{ÈME} MÈRE ----- JOLYVIE FEVER MARITZA TB-85 2 ANS
3-00 305 ----- 10 554 KG 3.7% 3.3% (240-241-244)

4^{ÈME} MÈRE ----- JOLYVIE TOYSTORY MAGENTA BP-83
1-10 305 ----- 9 643 KG 3.4% 2.9% (253-234-229)

5^{ÈME} BP-83 / 6^{ÈME} TB / 7^{ÈME} BP-84 3* / 8^{ÈME} BP 1*

LOT # 201 JOLYVIE DRAGONHEART MARILINE TB-86 3 ANS 111234492
NÉE LE 17 AVRIL 2019 #451
2^{ÈME} VEAU

VÊLÉE LE ----- 18 MAI 2022
SAILLIE LE ----- NON

5^{ème} génération TB
et 4* à sa généalogie

CCS ----- 13 COURANT
PESÉE OFF. À 27 JRS 46.2 KG 3.4% 3.1%

IPV +2744

1-11 305 ----- 9 597 KG 3.7% 3.3% (254-253-265)

PÈRE ----- MR OCD EPIC DRAGONHEART
MÈRE ----- JOLYVIE NUMERO UNO MARILOU TB-85 2 ANS
2-00 279 ----- 7 560 KG 4.7% 3.6% (199-252-223)

2^{ÈME} MÈRE ----- JOLYVIE DORCY MARIMAI TB-86
2-10 253 ----- 8 272 KG 3.7% 3.4% (190-189-203)

3^{ÈME} MÈRE ----- JOLYVIE FEVER MARITZA TB-85 2 ANS
3-00 305 ----- 10 554 KG 3.7% 3.3% (240-241-244)

4^{ÈME} MÈRE ----- JOLYVIE TOYSTORY MAGENTA BP-83
1-10 305 ----- 9 643 KG 3.4% 2.9% (253-234-229)

5^{ÈME} BP-83 / 6^{ÈME} TB / 7^{ÈME} BP-84 3* / 8^{ÈME} BP 1*

LOT # 202 JOLYVIE CONTROL STARDEL BP-83 1 AN 111234493
NÉE LE 1 MAI 2019 #452
2^{ÈME} VEAU

VÊLÉE LE ----- 24 AVRIL 2022
SAILLIE LE ----- NON

Avec 8 mères TB ou EX
et 8*

CCS ----- 42 MOY. COURANT
PESÉE OFF. À 51 JRS 47.7 KG 2.9% 2.9%

2-11 PROJ----- 11 102 KG 3.7% 3.2% (253-227-253)

1-10 305 ----- 9 291 KG 4.0% 3.3% (250-272-255)

PÈRE ----- JK EDER-I CONTROL TB-88
MÈRE ----- JOLYVIE MCCUTCHEN STARLA TB-86 (SM:87)

2-11 305 ----- 10 947 KG 3.9% 3.3% (253-261-260)

2^{ÈME} MÈRE ----- JOLYVIE SANCHEZ STAR TB-88 3*
5-11 305 ----- 14 075 KG 3.6% 3.1% (279-270-271)

3^{ÈME} MÈRE ----- JOLYVIE DUNDEE STELLA EX-90
3-00 305 ----- 10 065 KG 3.4% 3.1% (231-213-223)

4^{ÈME} MÈRE ----- JOLYVIE OUTSIDE SUBTIA TB-87 2*
3-03 299 ----- 10 072 KG 3.5% 3.1% (227-214-216)

5^{ÈME} MÈRE ----- STBVQ BLACK KING SUBLIME TB-86 2*
3-10 305 ----- 12 263 KG 3.7% 3.2% (254-249-249)

5 LACTATIONS 62 133 KG 3.8% 3.4% (224-217-232)

6^{ÈME} EX-92 1* / 7^{ÈME} TB-86 / 8^{ÈME} TB

LOT # 203 SA FILLE #120929492/511
JOLYVIE RENEGADE STARDIE
NÉE LE 24 AVRIL 2022
IPV MP+3114
GÉNISSE
PÈRE : S-S-I PR RENEGADE

LOT # 204 JOLYVIE RUBICON STARELLY 120419904
 NÉE LE 1 MARS 2021 #487
TAURE GESTANTE

DUE LE ----- 3 FÉVRIER X RENEGADE

PÈRE ----- EDG RUBICON
 MÈRE ----- JOLYVIE CONTROL STARDEL **BP-83 1 AN**

1-10 305 ----- 9 291 KG 4.0% 3.3% (250-272-255)

2^{ÈME} MÈRE ----- JOLYVIE MCCUTCHEN STARLA **TB-86 (SM:87)**
 2-11 305 ----- 10 947 KG 3.9% 3.3% (253-261-260)

3^{ÈME} MÈRE ----- JOLYVIE SANCHEZ STAR **TB-88 3***
 5-11 305 ----- 14 075 KG 3.6% 3.1% (279-270-271)

4^{ÈME} MÈRE ----- JOLYVIE DUNDEE STELLA **EX-90**
 3-00 305 ----- 10 065 KG 3.4% 3.1% (231-213-223)

5^{ÈME} MÈRE ----- JOLYVIE OUTSIDE SUBTIA **TB-87 2***
 3-03 299 ----- 10 072 KG 3.5% 3.1% (227-214-216)

6^{ÈME} MÈRE ----- STBVQ BLACK KING SUBLIME **TB-86 2***
 3-10 305 ----- 12 263 KG 3.7% 3.2% (254-249-249)

5 LACTATIONS 62 133 KG 3.8% 3.4% (224-217-232)

7^{ÈME} EX-92 1* / 8^{ÈME} TB-86 / 9^{ÈME} TB

Avec 8 mères TB ou EX
 et 8* à sa généalogie

IPV MP+2958

LOT # 205 JOLYVIE LAUTRUST STARFY **BP-82 2 ANS** 120419894
 NÉE LE 12 JUIN 2020 #477
1^{ER} VEAU

VÊLÉE LE ----- 1^{ER} JUIN 2022
SAILLIE LE ----- NON

CCS ----- 44 COURANT
PESÉE OFF. À 13 JRS 26.8 KG 5.4% 3.6%

PÈRE ----- COMESTAR LAUTRUST TB-87
 MÈRE ----- JOLYVIE MCCUTCHEN STARLA **TB-86 (SM:87)**

2-11 305 ----- 10 947 KG 3.9% 3.3% (253-261-260)

2^{ÈME} MÈRE ----- JOLYVIE SANCHEZ STAR **TB-88 3***
 5-11 305 ----- 14 075 KG 3.6% 3.1% (279-270-271)

3^{ÈME} MÈRE ----- JOLYVIE DUNDEE STELLA **EX-90**
 3-00 305 ----- 10 065 KG 3.4% 3.1% (231-213-223)

4^{ÈME} MÈRE ----- JOLYVIE OUTSIDE SUBTIA **TB-87 2***
 3-03 299 ----- 10 072 KG 3.5% 3.1% (227-214-216)

5^{ÈME} MÈRE ----- STBVQ BLACK KING SUBLIME **TB-86 2***
 3-10 305 ----- 12 263 KG 3.7% 3.2% (254-249-249)

5 LACTATIONS 62 133 KG 3.8% 3.4% (224-217-232)

6^{ÈME} EX-92 1* / 7^{ÈME} TB-86 / 8^{ÈME} TB

Avec 8 mères TB ou EX
 et 8*

IPV MP+2691

LOT # 206 SA FILLE #120929502/521
 JOLYVIE LAMBDA STARFYNA
 NÉE LE 1 JUIN 2022
 IPV MP+3167
GÉNISSE
 PÈRE : FARNEAR DELTA-LAMBDA



LOT # 207 JOLYVIE DELTA STARLUNA 120653176
NÉE LE 20 JUILLET 2021 #497
GÉNISSE

PÈRE ----- MR MOGUL DELTA 1427
MÈRE ----- JOLYVIE MCCUTCHEN STARLA **TB-86 (SM:87)**
2-11 305 ----- 10 947 KG 3.9% 3.3% (253-261-260)
2^{ÈME} MÈRE ----- JOLYVIE SANCHEZ STAR **TB-88 3***
5-11 305 ----- 14 075 KG 3.6% 3.1% (279-270-271)
3^{ÈME} MÈRE ----- JOLYVIE DUNDEE STELLA **EX-90**
3-00 305 ----- 10 065 KG 3.4% 3.1% (231-213-223)
4^{ÈME} MÈRE ----- JOLYVIE OUTSIDE SUBTIA **TB-87 2***
3-03 299 ----- 10 072 KG 3.5% 3.1% (227-214-216)
5^{ÈME} MÈRE ----- STBVQ BLACK KING SUBLIME **TB-86 2***
3-10 305 ----- 12 263 KG 3.7% 3.2% (254-249-249)
5 LACTATIONS 62 133 KG 3.8% 3.4% (224-217-232)

Avec 8 mères TB ou EX
et 8*

IPV MP+2712

6^{ÈME} EX-92 1* / 7^{ÈME} TB-86 / 8^{ÈME} TB

LOT # 208 JOLYVIE DELTA SUZALINE **BP-80 3 ANS (SM:82)** 120167469
NÉE LE 19 SEPTEMBRE 2019 #465
2^{ÈME} VEAU

VÊLÉE LE ----- 25 JUIN 2022
SAILLIE LE ----- NON

Avec 7 mères TB ou EX
et 8*

CCS ----- 30 MOY. 1^{ÈRE} LACTATION
1-09 302 ----- 8 547 KG 4.3% 3.5% (237-275-256)

IPV +2685

PÈRE ----- MR MOGUL DELTA 1427
MÈRE ----- JOLYVIE KINGPIN SUCHUAN **TB-85 (SM:86)**
2-10 297 ----- 9 353 KG 4.3% 3.7% (212-240-245)

2^{ÈME} MÈRE ----- JOLYVIE TOYSTORY SUZELLE **EX-90 2E**
7-04 305 ----- 10 227 KG 3.6% 3.2% (202-195-202)
8 LACTATIONS 76 624 KG 3.6% 3.2% (189-182-191)

3^{ÈME} MÈRE ----- JOLYVIE AEROLINE SUZIE **EX-91 2E 5***
5-02 305 ----- 12 252 KG 3.5% 3.3% (232-221-244)
11 LACTATIONS 116 361 KG 3.6% 3.2% (209-204-215)

LOT # 208A SA FILLE #120929504
JOLYVIE MIRAND SUZALY
NÉE LE 25 JUIN 2022
GÉNISSE
PÈRE : COOMBONNA ZIPIT **MIRAND-PP**

4^{ÈME} MÈRE ----- STBVQ BLACK KING SUBLIME **TB-86 2***
3-10 305 ----- 12 263 KG 3.7% 3.2% (254-249-249)
5 LACTATIONS 62 133 KG 3.8% 3.4% (224-217-232)

5^{ÈME} EX-92 1* / 6^{ÈME} TB-86 / 7^{ÈME} TB

LOT # 209 JOLYVIE DELTA BETTY **BP-84 1 AN (SM:85)**
NÉE LE 10 NOVEMBRE 2019
1^{ER} VEAU

120167470
#466

VÊLÉE LE ----- **9 SEPTEMBRE 2021**
DUE LE ----- **17 SEPTEMBRE X LUSTER-P**

Avec 5 mères TB ou EX
et 18* à sa généalogie

CCS ----- **32 MOY. COURANT**
PESÉE OFF. À 278 JRS 23.5 KG 4.8% 3.5%
1-09 PROJ----- 8 645 KG 4.5% 3.4% (230-279-246)

IPV +2838

PÈRE ----- **MR MOGUL DELTA 1427**
MÈRE ----- **JOLYVIE KINGPIN BESSEL **TB-87****
1-09 305 ----- 7 502 KG 3.8% 3.4% (196-199-207)
2^{ÈME} MÈRE ----- **JOLYVIE IMPRESSION BESSIE **TB-88****
4-03 305 ----- 12 748 KG 3.7% 3.3% (250-249-259)
3^{ÈME} MÈRE ----- **PIERRICHE LHEROS BELLE **TB-88****
4-03 305 ----- 11 982 KG 3.6% 3.3% (242-233-246)
8 LACTATIONS 84 590 KG 3.6% 3.3% (223-212-226)
4^{ÈME} MÈRE ----- **ADSTOCK MINNIE RAIDER **EX 2E 16*****
3-00 305 ----- 10 689 KG 3.9% 3.5% (234-246-255)
7 LACTATIONS 75 019 KG 3.8% 3.4% (206-209-223)
5^{ÈME} BP-82 / 6^{ÈME} BP-82 / 7^{ÈME} TB-86 / 8^{ÈME} B-77 2*

LOT # 210 SA FILLE #120653178/499
JOLYVIE KING DOC BÉTYNIA
NÉE LE 9 SEPTEMBRE 2021
IPV MP+3065
GÉNISSE
PÈRE : WOODCREST KING DOC

LOT # 211 JOLYVIE PHANTOM BÉGONIA
NÉE LE 21 NOVEMBRE 2020
TAURE GESTANTE

120419900
#483

DUE LE ----- **20 SEPTEMBRE X UNIX**

Avec 4 mères TB ou EX
et 18* à sa généalogie

PÈRE ----- **S-S-I KINGPIN PHANTOM**
MÈRE ----- **JOLYVIE THOREAU BECKA **NC****
1-10 67 ----- 1 896 KG 3.7% 3.1% (LACTATION INCOMPLÈTE SUR HO CAN)
2^{ÈME} MÈRE ----- **JOLYVIE IMPRESSION BESSIE **TB-88****
4-03 305 ----- 12 748 KG 3.7% 3.3% (250-249-259)
3^{ÈME} MÈRE ----- **PIERRICHE LHEROS BELLE **TB-88****
4-03 305 ----- 11 982 KG 3.6% 3.3% (242-233-246)
8 LACTATIONS 84 590 KG 3.6% 3.3% (223-212-226)
4^{ÈME} MÈRE ----- **ADSTOCK MINNIE RAIDER **EX 2E 16*****
3-00 305 ----- 10 689 KG 3.9% 3.5% (234-246-255)
7 LACTATIONS 75 019 KG 3.8% 3.4% (206-209-223)
5^{ÈME} BP-82 / 6^{ÈME} BP-82 / 7^{ÈME} TB-86 / 8^{ÈME} B-77 2*

IPV MP+3078