



JEUDI 20 AVRIL 2023

FERME LÉO BRETON INC.

www.selectgene.ca

9h45 à la ferme

390, rg St-Marc, St-Bernard, G0S 2G0

La vente se fera sur place en présentiel et en web diffusion sur vidéo



Lot 28 Lautrust BP-83 2 ans



Lot 17 King Doc TB-87 3 ans



Lot 15 Impression EX-92 2E

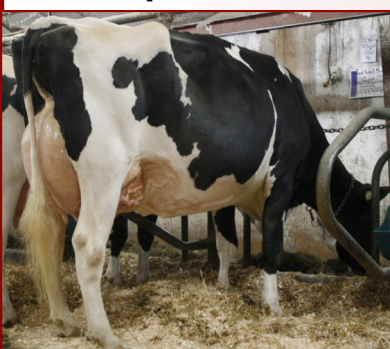

Lot 26 Randall EX-91 2E

Dispersion de l'excellent troupeau Léocel

105 sujets en vente

7 EX M. - 23 TB - 22 BP

10 543 kg 4,34% 3,33%

(229-258-241)

CCS 85



Mai 2022 Certificat de reconnaissance

**Réservoir à lait testage à zéro % pour la
prévalence de leucose**



Certificats Qualité du lait

**Très Grande Distinction 2020-21
Grande Distinction 2012 à 2017**

IPV +2943 troupeau Léocel avril 2023



18 Taures gestantes,

15 ouvertes & 20 génisses / veaux

Troupeau saillie avec 75% semences sexées

Visite de la machinerie dès vendredi 14 avril

Visite du troupeau mercredi 19 avril dès 11h et en soirée

La vente débute dès 9h45 par la machinerie

suivra la vente du troupeau



www.selectgene.ca

DISPERSION DU TROUPEAU LÉOCEL

PROPRIÉTAIRES :

Léo Breton 418 386-7767
Karine Breton 418 209-9038

GÉRANT DE LA VENTE :

Régis Boulet 418 209-9969

ENCANTEUR :

Éric Therrien 418 389-2965

LECTEUR DES GÉNÉALOGIES :

Germain Lehoux 418 386-7338

CONTACTS :

Mario Berthiaume 418 389-7345
Patrick Bilodeau 418 209-6619
Solange Boulet 418 387-8289
Jérôme Fillion 418 225-3864
Vincent Lallier Beaudoin 819 357-6678
Guillaume Lemieux 418 563-4903
Jacynthe Marcoux 418 389-5886
Patrick Nadeau 418 209-3128
Patrick Rousseau 418 572-5175



N'oubliez pas de faire vos déclarations à
ATQ pour tous vos achats d'animaux à
cette vente aujourd'hui site ATQ 1210435

- Les transferts des animaux sont aux frais des acheteurs;
- Les dernières données ou corrections seront mentionnées lors de la lecture des pedigrees;
- Les indices génomiques sont en date avril 2023;
- Le troupeau à été classifié le 7 avril dernier ;
- Les données du dernier contrôle officiel pour le troupeau sont en date 30 mars dernier;
- 38.4 kg / vache lait corrigé;
- 159 jrs en lait;
- Intervalle de vêlage 387 jrs;
- Taures gestantes habituées aux logettes;
- Vaches tarées, taures gestantes et jeunes génisses habituées aux pâturages l'été;
- Vaccination du troupeau :
Bovishield Gold One 5 Shot pour vache ou taure prête à saillir
Veau à la naissance Cattle Once PMH
- Les sabots pour l'ensemble du troupeau ont été fait 3 avril dernier;
- Médecine préventive régulière; les gestations ont été vérifiées par la clinique vétérinaire locale;
- Tout acheteur à 4 jours pour la vérification des gestations;
- Tout acheteur se dit satisfait de son achat avant de quitter le site de l'encan. Tout animal vendu lors de cette vente devient la responsabilité de l'acheteur dès son départ du site de l'encan.

*Possibilité de transport
partout au Québec*

**Visite de la machinerie dès vendredi 14 avril
Visite du troupeau mercredi 19 avril dès 11h et en soirée**

La vente débute dès 9h45 par la machinerie suivra la vente du troupeau

Bonjour à tous,

Aujourd'hui, nous vous offrons un troupeau qui fait notre grande fierté depuis de nombreuses années.

Nous tenons à vous remercier de votre présence à notre vente et nous tenons à vous souhaiter que du succès avec vos achats.

La Ferme Léo Breton Inc.
Léo, Karine, Régis, Alexane et Lauralie

Les lots 1 à 14 descendants de cette vache



GITOISE MELODY BAXTER EX-92 2E 5*

LOT # 1

LEOCEL OCTANE MELINDA EX-91 4E (SM:92)

110026620

NÉE LE 1^{ER} MARS 2016

#52

6^{ÈME} VEAU

10^{ÈME} GÉN. TB OU EX ET 35*

Lot # 1

VÊLÉE LE ----- 13 MARS 2023

SAILLIE LE----- NON

IPV +2678

CCS ----- 6 COUR. & 17 MOY. 5^{ÈME} LACTATION

PESÉE OFF. À 17 JRS 44.5 KG 3.8% 3.1%

6-00 305 ----- 11 319 KG 4.2% 3.3% (214-245-226)

5-01 293 ----- 11 715 KG 4.0% 3.2% (229-247-238)

3-11 305 ----- 10 805 KG 4.3% 3.5% (219-257-241)

2-11 299 ----- 10 113 KG 4.3% 3.3% (224-261-232)

1-10 305 ----- 8 916 KG 4.4% 3.2% (234-279-230)

PÈRE ----- STANTONS HIGH OCTANE EX-93

MÈRE ----- LEOCEL FEVER MELROSE EX-91 5E

5^{ÈME} CLASSE 5^{ÈME} LACT. ET + COUPE DES ÉLEVEURS 2023

3^{ÈME} CLASSE 4^{ÈME} LACT. ET + COUPE DES ÉLEVEURS 2021

2^{ÈME} CLASSE 4^{ÈME} LACT.& MH COUPE DES ÉLEVEURS 2019

3-04 286 ----- 9 447 KG 4.0% 3.0% (212-225-198)

2^{ÈME} MÈRE ----- GITOISE MELODY BAXTER EX-92 2E 5*

1 LACTATION SUPÉRIEURE

4 LACTATIONS 69 201 KG 4.1% 3.4% (265-286-277)

3^{ÈME} MÈRE ----- BUTOISE MARTY GOLDWYN TB-87 7*

4-03 305 ----- 13 993 KG 4.0% 3.6% (291-312-332)

4^{ÈME} MÈRE ----- BUTOISE SM^{STORMATIC} MARTINA EX-90 7*

2 LACTATIONS SUPÉRIEURES

2-00 305 ----- 11 342 KG 4.0% 3.4% (285-311-306)

5^{ÈME} TB-87 3* / 6^{ÈME} TB-86 2* / 7^{ÈME} EX-92 7E 7* / 8^{ÈME} EX 2E 2* / 9^{ÈME} TB-86 2*

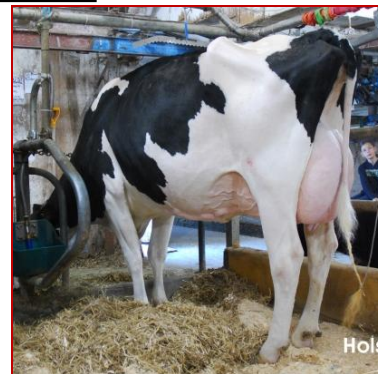

COUPE DES ÉLEVEURS DORCHESTER

1^{RE} & MEILLEUR PIS

CLASSE 5^{ÈME} LACTATION ET

GRANDE CHAMP. RÉSERVE 2023

1^{ÈRE} PROGÉNITURE DE MÈRE 2022

2^{ÈME} PROGÉNITURE DE MÈRE 2021

LOT # 2 SA FILLE #121067381

LEOCEL LAMBDA MÉLIA

NÉE LE 21 MARS 2022

IPV MP+3205

TAURE OUVERTE

PÈRE : FARNEAR DELTA-LAMBDA

LOT # 3 SA FILLE #121383779

LEOCEL RANDALL MEDAILLE

NÉE LE 13 MARS 2023

IPV MP+2996

GÉNISSE

PÈRE : WESTCOAST RANDALL

LOT # 4 LEOCEL CONTROL MELINA TB-88 3 ANS (SM:90) 111285603
 NÉE LE 1^{ER} MARS 2019 #42
 2^{ÈME} VEAU

11^{ÈME} GÉN. TB OU EX ET 35*

VÊLÉE LE ----- 6 AVRIL 2022
 DUE LE ----- 23 AOÛT X ANGUS NOIR

IPV +2838

Lot # 4

CCS ----- 27 MOY. COURANT
 PESÉE OFF. À 358 JRS 29.6 KG 4.8% 3.6%
 3-01 305 ----- 10 074 KG 4.3% 3.4% (224-256-239)
 2-01 291 ----- 8 099 KG 4.3% 3.4% (208-239-220)
 PÈRE ----- JK EDER-I CONTROL TB-88
 MÈRE ----- LEOCEL OCTANE MELINDA EX-91 4E (SM:92)
 1^{ÈRE} & MEILLEUR PIS CLASSE 5^{ÈME} LACTATIONS ET +
 GRANDE CHAMP. RÉG. COUPE DES ÉLEVEURS 2023
 5-01 293 ----- 11 715 KG 4.0% 3.2% (229-247-238)

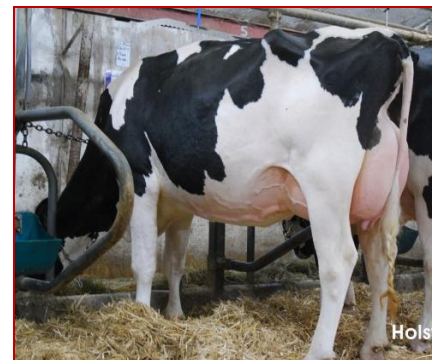

COUPE DES ÉLEVEURS 2022
 2^{ÈME} CLASSE 2^{ÈME} LACTATION
 GRANDE CHAMPIONNE DE
 RÉSERVE

2^{ÈME} MÈRE ----- LEOCEL FEVER MELROSE EX-91 5E
 5^{ÈME} CLASSE 5^{ÈME} LACT. ET + COUPE DES ÉLEVEURS 2023
 3^{ÈME} CLASSE 4^{ÈME} LACT. ET + COUPE DES ÉLEVEURS 2021
 2^{ÈME} CLASSE 4^{ÈME} LACT. & MH COUPE DES ÉLEVEURS 2019
 3-04 286 ----- 9 447 KG 4.0% 3.0% (212-225-198)

3^{ÈME} MÈRE ----- GITOISE MELODY BAXTER EX-92 2E 5*
 1 LACTATION SUPÉRIEURE
 4 LACTATIONS 69 201 KG 4.1% 3.4% (265-286-277)

4^{ÈME} TB-87 7* / 5^{ÈME} EX-90 7* / 6^{ÈME} TB-87 3* / 7^{ÈME} TB-86 2* / 8^{ÈME} EX-92 7E 7* /
 9^{ÈME} EX 2E 2* / 10^{ÈME} TB-86 2*

LOT # 5 LEOCEL IMPRESSION MELIKA TB-88 4 ANS 111034248
 NÉE LE 24 JANVIER 2018 #70
 4^{ÈME} VEAU

11^{ÈME} GÉN. TB OU EX ET 35*

VÊLÉE LE ----- 2 AVRIL 2023
 SAILLIE LE ----- NON

IPV +2610

Lot 5

CCS ----- 27 MOY. 3^{ÈME} LACTATION
 4-00 305 ----- 11 922 KG 3.5% 3.1% (239-225-228)
 3-00 294 ----- 11 975 KG 3.4% 3.1% (261-240-254)
 1-10 305 ----- 8 694 KG 3.7% 3.1% (222-224-215)
 PÈRE ----- MONUMENT IMPRESSION EX-95
 MÈRE ----- LEOCEL OCTANE MELINDA EX-91 4E (SM:92)
 1^{ÈRE} & MEILLEUR PIS CLASSE 5^{ÈME} LACT. ET +
 & GRANDE CHAMP. RÉG. COUPE DES ÉLEVEURS 2023



5-01 293 ----- 11 715 KG 4.0% 3.2% (229-247-238)

2^{ÈME} MÈRE ----- LEOCEL FEVER MELROSE EX-91 5E
 5^{ÈME} CLASSE 5^{ÈME} LACTATIONS ET + COUPE DES ÉLEVEURS 2023
 3^{ÈME} CLASSE 4^{ÈME} LACTATIONS ET + COUPE DES ÉLEVEURS 2021
 2^{ÈME} CLASSE 4^{ÈME} LACTATIONS & MH COUPE DES ÉLEVEURS 2019
 3-04 286 ----- 9 447 KG 4.0% 3.0% (212-225-198)

3^{ÈME} MELODY BAXTER EX-92 2E 5* / 4^{ÈME} TB-87 7* / 5^{ÈME} EX-90 7* / 6^{ÈME} TB-87 3* /
 7^{ÈME} TB-86 2* / 8^{ÈME} EX-92 7E 7* / 9^{ÈME} EX 2E 2* / 10^{ÈME} TB-86 2*

LOT # 6 SA FILLE #120856240
 LEOCEL LAMBDA MELISSA
 NÉE LE 4 FÉVRIER 2022
 IPV MP+3175
 TAURE OUVERTE
 PÈRE : FARNEAR DELTA-LAMBDA

LOT # 7 LEOCEL UNIX METALLICA TB-86 2 ANS
NÉE LE 18 DÉCEMBRE 2019
2^{ÈME} VEAU

120191940

#49

IPV +2784

12^{ÈME} GÉN. TB OU EX ET 35*

VÊLÉE LE ----- 14 NOVEMBRE 2022
DUE LE ----- 14 OCTOBRE X VICTOR SEMENCE SEXÉE

CCS ----- 7 MOY. COURANT

PESÉE OFF. À 136 JRS 38.9 KG 4.4% 3.2%

2-10 PROJ----- 9 988 KG 3.9% 3.2% (218-249-229)

1-11 301 ----- 9 167 KG 3.8% 3.1% (231-238-224)

PÈRE ----- CROTEAU LESPERRON UNIX EX-96

MÈRE ----- LEOCEL IMPRESSION MELIKA TB-88

3-00 294 ----- 11 975 KG 3.4% 3.1% (261-240-254)

2^{ÈME} MÈRE ----- LEOCEL OCTANE MELINDA EX-91 4E

1^{ÈRE} & MEILLEUR PIS CLASSE 5^{ÈME} LACTATIONS ET +
GRANDE CHAMP. RÉG. COUPE DES ÉLEVÉS 2023

5-01 293 ----- 11 715 KG 4.0% 3.2% (229-247-238)

3^{ÈME} MÈRE ----- LEOCEL FEVER MELROSE EX-91 5E

3-04 286 ----- 9 447 KG 4.0% 3.0% (212-225-198)

4^{ÈME} EX-92 2E 5* / 5^{ÈME} TB-87 7* / 6^{ÈME} EX-90 7* /

7^{ÈME} TB-87 3* / 8^{ÈME} TB-86 2* / 9^{ÈME} EX-92 7E 7* /

10^{ÈME} EX 2E 2* / 11^{ÈME} TB-86 2*

Lot 7



Photo prise après la traite

LOT # 8 SA FILLE #120856230
LEOCEL LAMBDA METAL
NÉE LE 1^{ER} DÉC. 2021 / IPV MP+3239
SAILLIE 28 MARS X RANGER RED
SEMENCE SEXÉE
PÈRE : FARNEAR DELTA-LAMBDA

LOT # 9 LEOCEL LAUTRUST METAL BABE BP-82 2 ANS (SM:83) 120649858
NÉE LE 28 JANVIER 2021
1^{ER} VEAU

#72

AVEC 11 GÉN. TB OU EX ET 35*

VÊLÉE LE ----- 17 JANVIER 2023
DUE LE ----- 20 DÉC. X BULLSEYE SEMENCE SEXÉE

CCS ----- 48 MOY. COURANT

PESÉE OFF. À 72 JRS 38.9 KG 4.4% 3.2%

1-11 PROJ----- 9 519 KG 4.7% 3.4% (243-310-268)

PÈRE ----- COMESTAR LAUTRUST TB-87

MÈRE ----- LEOCEL IMPRESSION MELIKA TB-88

3-00 294 ----- 11 975 KG 3.4% 3.1% (261-240-254)

2^{ÈME} MÈRE ----- LEOCEL OCTANE MELINDA EX-91 4E

1^{ÈRE} & MEILLEUR PIS CLASSE 5^{ÈME} LACTATIONS ET +
GRANDE CHAMP. RÉG. COUPE DES ÉLEVÉS 2023

5-01 293 ----- 11 715 KG 4.0% 3.2% (229-247-238)

3^{ÈME} MÈRE ----- LEOCEL FEVER MELROSE EX-91 5E

3-04 286 ----- 9 447 KG 4.0% 3.0% (212-225-198)

IPV MP+2761

Lot 9

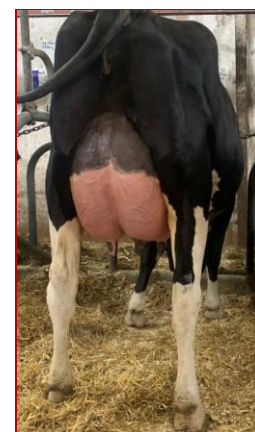

LOT # 10 SA FILLE #121383774
LEOCEL LAMBDA METALIQUE
NÉE LE 17 JANVIER 2023
IPV MP+3265
GÉNISSE
PÈRE : FARNEAR DELTA-LAMBDA

4^{ÈME} MELODY BAXTER EX-92 2E 5* / 5^{ÈME} TB-87 7* / 6^{ÈME} EX-90 7* / 7^{ÈME} TB-87 3* / 8^{ÈME}
TB-86 2* / 9^{ÈME} EX-92 7E 7* / 10^{ÈME} EX 2E 2* / 11^{ÈME} TB-86 2*

LOT # 11 LEOCEL UNIX MELANIE **BP-83 3 ANS (SM:85)** 120191948
 NÉE LE 31 JANVIER 2020 #22
 2^{ÈME} VEAU

AVEC 10 GÉN. TB OU EX ET 35*

VÊLÉE LE ----- **16 DÉCEMBRE 2022**
DUE LE ----- **24 NOVEMBRE X VICTOR** SEMENCE SEXÉE

CCS ----- **39 MOY. COURANT** **IPV +2689**

PESÉE OFF. À 104 JRS 35.2 KG 4.3% 3.2%

2-10 PROJ----- 8 755 KG 4.4% 3.3% (191-231-203)
1-11 299 ----- 6 862 KG 4.3% 3.3% (175-204-183)

PÈRE ----- **CROTEAU LESPERRON UNIX EX-96**
MÈRE ----- **LEOCEL OCTANE MELINDA EX-91 4E (SM:92)**
1^{ÈRE} & MEILLEUR PIS CLASSE 5^{ÈME} LACTATIONS ET +
GRANDE CHAMP. RÉG. COUPE DES ÉLEVEURS 2023
5-01 293 ----- 11 715 KG 4.0% 3.2% (229-247-238)
2^{ÈME} MÈRE ----- LEOCEL FEVER MELROSE EX-91 5E
3-04 286 ----- 9 447 KG 4.0% 3.0% (212-225-198)
3^{ÈME} MÈRE ----- GITOISE MELODY BAXTER EX-92 2E 5*
1 LACTATION SUPÉRIEURE
4 LACTATIONS 69 201 KG 4.1% 3.4% (265-286-277)
4^{ÈME} TB-87 7* / 5^{ÈME} EX-90 7* / 6^{ÈME} TB-87 3* / 7^{ÈME} TB-86 2* / 8^{ÈME} EX-92 7E 7* /
9^{ÈME} EX 2E 2* / 10^{ÈME} TB-86 2*

LOT # 12 SA FILLE #121067397
LEOCEL FUEL MELISSA
NÉE LE 16 DÉCEMBRE 2022
IPV MP+3046
GÉNISSE
PÈRE : MELARRY FUEL

LOT # 13 SA FILLE #120856235
LEOCEL LAMBDA MEL
NÉE LE 2 JANVIER 2022 / IPV MP+3207
TAURE SAILLIE 31 MARS X RANGER
RED SEMENCE SEXÉE
PÈRE : FARNEAR DELTA-LAMBDA

LOT # 14 LEOCEL FEVER MELROSE **EX-91 5E** 108630700
 NÉE LE 3 MARS 2014 #99
 7^{ÈME} VEAU

9^{ÈME} GÉN. TB OU EX ET 35*

VÊLÉE LE ----- **22 MARS 2023**
SAILLIE LE ----- **NON**

CCS ----- **17 COUR. & 44 MOY. 6^{ÈME} LACTATION**
PESÉE OFF. À 8 JRS 35.2 KG 4.1% 3.6%

8-01 268 ----- 8 285 KG 4.2% 3.1% (159-182-160)
7-01 292 ----- 10 067 KG 3.8% 3.2% (192-201-198)
5-06 305 ----- 9 481 KG 4.2% 3.2% (183-204-185)
4-04 305 ----- 9 907 KG 3.9% 3.3% (207-217-212)
3-04 286 ----- 9 447 KG 4.0% 3.0% (212-225-198)
1-11 305 ----- 6 318 KG 4.0% 3.1% (165-181-160)

PÈRE ----- **CRACKHOLM FEVER EX-95**
MÈRE ----- **GITOISE MELODY BAXTER EX-92 2E 5***
1 LACTATION SUPÉRIEURE
4 LACTATIONS 69 201 KG 4.1% 3.4% (265-286-277)
2^{ÈME} MÈRE ----- BUTOISE MARTY GOLDWYN TB-87 7*
4-03 305 ----- 13 993 KG 4.0% 3.6% (291-312-332)
3^{ÈME} EX 7* / 4^{ÈME} TB-87 3* / 5^{ÈME} TB-86 2* / 6^{ÈME} EX-92 7E 7* / 7^{ÈME} EX 2E 2* / 8^{ÈME} TB-86 2*

Lot 14



COUPE DES ÉLEVEURS
5^{ÈME} CLASSE 5^{ÈME} LACTATION ET + 2023
3^{ÈME} CLASSE 4^{ÈME} LACTATION ET + 2021
2^{ÈME} CLASSE 4^{ÈME} LACTATION & MH 2019

LOT # 15 LEOCEL IMPRESSION ALEXA EX-92 2E
NÉE LE 16 JANVIER 2018
4^{ÈME} VEAU

111034246
#3

VÊLÉE LE ----- **18 MARS 2023**
SAILLIE LE----- **NON**

8^{ÈME} GÉN. TB OU EX ET 59* À SA GÉNÉALOGIE
FAMILLE DE SMITHDEN ALLEN ALISON TB-88 33*

CCS ----- **34 COUR. & 33 MOY. 3^{ÈME} LACTATION**
PESÉE OFF. À 12 JRS 46.3 KG 3.8% 3.3%

IPV +2706

4-00 305 ----- **12 019 KG 3.4% 3.0% (240-222-231)**
2-10 305 ----- **12 658 KG 3.4% 3.1% (276-258-265)**
1-10 285 ----- **8 614 KG 3.6% 3.1% (220-217-214)**

PÈRE ----- **MONUMENT IMPRESSION EX-95**
MÈRE ----- **LEOCEL OCTANE ALEXINE BP-83**
2-10 305 ----- **12 138 KG 3.9% 3.1% (270-283-265)**

2^{ÈME} MÈRE ----- **LEOCEL ENFORCER ALEXANE BP-81 1***
5-10 270 ----- **11 905 KG 3.8% 3.2% (222-229-228)**

3^{ÈME} MÈRE ----- **LEOCEL DEMPSEY AMELIA TB-85**
1-10 3X 299----- **7 897 KG 4.9% 3.6% (213-281-242)**

4^{ÈME} MÈRE ----- **SMITHDEN SHOTTLE ALYSSA TB-85 4***
3-09 305 ----- **12 250 KG 3.8% 3.3% (261-267-264)**
5 LACTATIONS **78 145 KG 4.2% 3.4% (244-266-255)**

5^{ÈME} MÈRE ----- **SMITHDEN ALLEN ALISON TB-88 33***
2 LACTATIONS SUPÉRIEURES / FILS EN I.A.
3 LACTATIONS **84 689 KG 4.1% 3.6% (290-301-301)**

6^{ÈME} TB-89 4* / 7^{ÈME} TB-87 3* / 8^{ÈME} EX 8* / 9^{ÈME} BP-80 2* / 10^{ÈME} TB-85 2* / 11^{ÈME} BP-81 2*

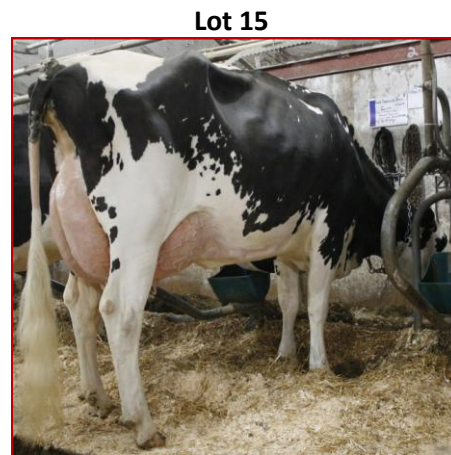

1^{ÈRE} CLASSE 3^{ÈME} LACTATION
COUPE DES ÉLEVEURS 2022

LOT # 16 LEOCEL LAUTRUST ALEXANDRINE BP-82 2 ANS (SM:84) 120323693
NÉE LE 22 MARS 2020
1^{ER} VEAU

#10

VÊLÉE LE ----- **12 AVRIL 2022**
DUE LE ----- **15 AOÛT X ALLIGATOR**

AVEC 7 GÉN. TB OU EX ET 59* À SA GÉNÉALOGIE
FAMILLE DE SMITHDEN ALLEN ALISON TB-88 33*

CCS ----- **160 COUR. & 48 MOY. COURANT**
PESÉE OFF. À 352 JRS 25.9 KG 4.9% 3.9%

IPV +2831

2-00 305 ----- **9 921 KG 4.1% 3.4% (258-285-270)**

PÈRE ----- **COMESTAR LAUTRUST TB-87**
MÈRE ----- **LEOCEL OCTANE ALEXINE BP-83**
2-10 305 ----- **12 138 KG 3.9% 3.1% (270-283-265)**

2^{ÈME} MÈRE ----- **LEOCEL ENFORCER ALEXANE BP-81 1***
5-10 270 ----- **11 905 KG 3.8% 3.2% (222-229-228)**

3^{ÈME} MÈRE ----- **LEOCEL DEMPSEY AMELIA TB-85**
1-10 3X 299----- **7 897 KG 4.9% 3.6% (213-281-242)**

4^{ÈME} SMITHDEN SHOTTLE ALYSSA TB 4* / 5^{ÈME} SMITHDEN ALLEN ALISON TB-88 33*
6^{ÈME} TB-89 4* / 7^{ÈME} TB-87 3* / 8^{ÈME} EX 8* / 9^{ÈME} BP-80 2* / 10^{ÈME} TB-85 2* / 11^{ÈME} BP-81 2*

Sœur mat. du lot 16

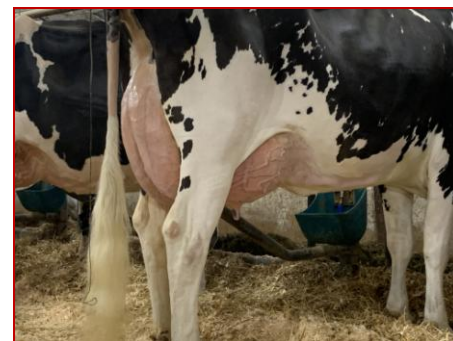

LEOCEL IMPRESSION ALEXA EX-92 2E

LOT # 17 LEOCEL KING DOC ALOES **TB-87 3 ANS** 120191944
 NÉE LE 5 JANVIER 2020 #12
2^{ÈME} VEAU

VÊLÉE LE ----- 5 FÉVRIER 2023
SAILLIE LE----- NON

CCS ----- 70 MOY. COURANT
PESÉE OFF. À 53 JRS 48.2 KG 3.9% 2.6%
3-01 PROJ----- 11 205 KG 4.2% 2.9% (243-276-219)
2-00 174 ----- 5 568 KG 3.7% 3.0% (140-142-131)

PÈRE ----- WOODCREST KING DOC TB-88
MÈRE ----- LEOCEL UNIX ALMAHAIE **EX-90 2E**
3-11 305 ----- 11 921 KG 3.9% 3.2% (240-258-243)
2^{ÈME} MÈRE ----- LEOCEL WINDBROOK ALMANA **TB-85**
2-00 305 ----- 8 371 KG 4.1% 3.5% (213-231-233)
3^{ÈME} MÈRE ----- GARDENVALE LEADER ALMA **TB-85**
4-01 305 ----- 8 411 KG 3.8% 3.5% (172-176-189)
4^{ÈME} MÈRE ----- GARDENVALE RUDOLPH ALMIRA **TB-85**
3-03 305 ----- 8 825 KG 3.7% 3.5% (191-190-209)
5^{ÈME} TB 6* / 6^{ÈME} GARDENVALE HE MAN AMY **EX 8E 17* / 7^{ÈME} TB**

8^{ÈME} GÉN. TB OU EX ET 23* / FAMILLE DE GARDENVALE HE MAN AMY EX 8E 17*

IPV +2823

Lot 17



**2^{ÈME} & MEILLEUR PIS
 CLASSE 2^{ÈME} LACTATION
 COUPE DES ÉLEVEURS 2023**

**LOT # 18 SA FILLE #121383778
 LEOCEL RANDALL ALOISE
 NÉE LE 5 FÉVRIER 2023
 IPV MP+3048 / GÉNISSE
 PÈRE : WESTCOAST RANDALL**

LOT # 19 LEOCEL UNIX ALMAHAIE **EX-90 2E** 111034251
 NÉE LE 2 MARS 2018 #88
4^{ÈME} VEAU

VÊLÉE LE ----- 14 MARS 2023
SAILLIE LE----- NON

CCS ----- 30 COUR. & 13 MOY. 3^{ÈME} LACTATION
PESÉE OFF. À 16 JRS 37.1 KG 4.1% 3.6%
3-11 305 ----- 11 921 KG 3.9% 3.2% (240-258-243)
3-00 280 ----- 8 715 KG 4.2% 3.5% (193-222-211)
1-10 305 ----- 8 072 KG 3.4% 3.2% (212-194-211)

PÈRE ----- CROTEAU LESPERRON UNIX EX-96
MÈRE ----- LEOCEL WINDBROOK ALMANA **TB-85**
2-00 305 ----- 8 371 KG 4.1% 3.5% (213-231-233)
2^{ÈME} MÈRE ----- GARDENVALE LEADER ALMA **TB-85**
4-01 305 ----- 8 411 KG 3.8% 3.5% (172-176-189)
3^{ÈME} MÈRE ----- GARDENVALE RUDOLPH ALMIRA **TB-85**
3-03 305 ----- 8 825 KG 3.7% 3.5% (191-190-209)
4^{ÈME} MÈRE ----- GARDENVALE INTEGRITY AMY 1 **TB-85 6***
3-08 305 ----- 10 176 KG 4.0% 3.4% (205-223-219)
8 LACTATIONS 77 162 KG 4.2% 3.4% (178-198-189)
5^{ÈME} GARDENVALE HE MAN AMY EX 8E 17* / 6^{ÈME} TB-85

7^{ÈME} GÉN. TB OU EX ET 23* / FAMILLE DE GARDENVALE HE MAN AMY EX 8E 17*

Lot 19



**LOT # 20 SA FILLE #120856242
 LEOCEL CONTROL ALMAY
 NÉE LE 23 FÉVRIER 2022
 IPV MP+2613 / TAURE OUVERTE
 PÈRE : JK EDER-I CONTROL**

**LOT # 21 SA FILLE #121383780
 LEOCEL FUEL ALMARINE
 NÉE LE 15 MARS 2023
 IPV MP+2934 / GÉNISSE
 PÈRE : MELARRY FUEL**

LOT # 22 LEOCEL ALLIGATOR AMALGAME **BP-83 2 ANS (SM:85)** 120519470
 NÉE LE 18 OCTOBRE 2020 #6
1^{ER} VEAU

VÊLÉE LE ----- 1^{ER} NOVEMBRE 2022
SAILLIE LE----- 27 MARS X RANGER RED SEMENCE SEXÉE

CCS ----- 34 MOY. COURANT
PESÉE OFF. À 149 JRS 27.8 KG 3.8% 3.2%
2-00 PROJ----- 8 533 KG 3.8% 3.2% (211-220-215)

PÈRE ----- STANTONS ALLIGATOR TB-85
MÈRE ----- LEOCEL UNIX ALMANACH **TB-85 2 ANS**
3-06 305 ----- 12 117 KG 3.8% 3.3% (254-263-263)
2^{ÈME} MÈRE ----- LEOCEL MR BURNS ALMAN **TB-88 2***
3-04 305 ----- 11 104 KG 3.2% 3.6% (235-207-268)
7 LACTATIONS 73 829 KG 3.5% 3.5% (210-198-230)
3^{ÈME} MÈRE ----- GARDENVALE LEADER ALMA **TB-85**
4-01 305 ----- 8 411 KG 3.8% 3.5% (172-176-189)
4^{ÈME} MÈRE ----- GARDENVALE RUDOLPH ALMIRA **TB-85**
3-03 305 ----- 8 825 KG 3.7% 3.5% (191-190-209)
5^{ÈME} MÈRE ----- GARDENVALE INTEGRITY AMY 1 **TB-85 6***
3-08 305 ----- 10 176 KG 4.0% 3.4% (205-223-219)
6^{ÈME} GARDENVALE HE MAN AMY EX 8E 17* / 7^{ÈME} TB-85

IPV MP+3101

**AVEC 7 GÉN. TB OU EX ET 25*
 FAMILLE DE GARDENVALE HE MAN
 AMY EX 8E 17***

LOT # 23 LEOCEL UNIX ALMANACH **TB-85 2 ANS** 111034258
 NÉE LE 10 JUILLET 2018 #31
TARIE POUR SON 3^{ÈME} VEAU

VÊLÉE LE ----- 2 FÉVRIER 2022
DUE LE ----- 22 AVRIL X DELTA SEMENCE SEXÉE

CCS ----- 50 MOY. 2^{ÈME} LACTATION
3-06 305 ----- 12 117 KG 3.8% 3.3% (254-263-263)
2-03 305 ----- 8 967 KG 4.1% 3.4% (214-236-227)

PÈRE ----- CROTEAU LESPERRON UNIX EX-96
MÈRE ----- LEOCEL MR BURNS ALMAN **TB-88 2***
3-04 305 ----- 11 104 KG 3.2% 3.6% (235-207-268)
7 LACTATIONS 73 829 KG 3.5% 3.5% (210-198-230)
2^{ÈME} MÈRE ----- GARDENVALE LEADER ALMA **TB-85**
4-01 305 ----- 8 411 KG 3.8% 3.5% (172-176-189)
3^{ÈME} MÈRE ----- GARDENVALE RUDOLPH ALMIRA **TB-85**
3-03 305 ----- 8 825 KG 3.7% 3.5% (191-190-209)
4^{ÈME} TB-85 6* / 5^{ÈME} GARDENVALE HE MAN AMY EX 8E 17* / 6^{ÈME} TB-85

IPV MP+2605

**7^{ÈME} GÉN. TB OU EX ET 25*
 FAMILLE DE
 GARDENVALE HE MAN AMY EX 8E 17***

LOT # 24

LEOCEL LAMBDA ALICE

120649870

NÉE LE 12 JUIN 2021

TAURE GESTANTE**DUE LE** ----- **19 JUILLET X VICTOR** SEMENCE SEXÉE

PÈRE ----- FARNEAR DELTA-LAMBDA

MÈRE ----- LEOCEL LAUTRUST ALINE **NC**1^{RE} GÉNISSE JUNIOR GROUPE 2 EXPO ST-ISIDORE2^{ÈME} VEAU JUNIOR BELLECHASSE 2019

2-03 221 ----- 7 966 KG 3.1% 3.2% (LACTATION INCOMPLÈTE SUR HOLSTEIN CANADA)

2^{ÈME} MÈRE ----- LEOCEL FEVER ALMINE **TB-85 2 ANS**

2-00 305 ----- 10 559 KG 3.7% 3.1% (261-258-253)

3^{ÈME} MÈRE ----- LEOCEL WINDBROOK ALMANA **TB-85**

2-00 305 ----- 8 371 KG 4.1% 3.5% (213-231-233)

4^{ÈME} MÈRE ----- GARDENVALE LEADER ALMA **TB-85**

4-01 305 ----- 8 411 KG 3.8% 3.5% (172-176-189)

5^{ÈME} MÈRE ----- GARDENVALE RUDOLPH ALMIRA **TB-85**

3-03 305 ----- 8 825 KG 3.7% 3.5% (191-190-209)

6^{ÈME} **TB-85 6*** / 7^{ÈME} **GARDENVALE HE MAN AMY EX 8E 17*** / 8^{ÈME} **TB-85**

AVEC 7 GÉN. TB OU EX ET 23*
À SA GÉNÉALOGIE / FAMILLE DE
GARDENVALE HE MAN AMY EX 8E 17*

IPV MP+3177**LOT # 25**

LEOCEL RANDALL ALCALINE

120649877

NÉE LE 6 SEPTEMBRE 2021

TAURE GESTANTE**DUE LE** ----- **30 SEPT. X BULLSEYE** SEMENCE SEXÉE

PÈRE ----- WESTCOAST RANDALL TB-86

MÈRE ----- LEOCEL FEVER ALCATRAZ **TB-85 (SM:86)**

2-10 305 ----- 11 905 KG 3.9% 3.1% (265-279-258)

5 LACTATIONS 60 701 KG 4.3% 3.4% (222-248-224)

2^{ÈME} MÈRE ----- LEOCEL MR BURNS ALMAN **TB-88 2***

3-04 305 ----- 11 104 KG 3.2% 3.6% (235-207-268)

7 LACTATIONS 73 829 KG 3.5% 3.5% (210-198-230)

3^{ÈME} MÈRE ----- GARDENVALE LEADER ALMA **TB-85**

4-01 305 ----- 8 411 KG 3.8% 3.5% (172-176-189)

4^{ÈME} MÈRE ----- GARDENVALE RUDOLPH ALMIRA **TB-85**

3-03 305 ----- 8 825 KG 3.7% 3.5% (191-190-209)

5^{ÈME} MÈRE ----- GARDENVALE INTEGRITY AMY 1 **TB-85 6***

3-08 305 ----- 10 176 KG 4.0% 3.4% (205-223-219)

8 LACTATIONS 77 162 KG 4.2% 3.4% (178-198-189)

6^{ÈME} **GARDENVALE HE MAN AMY EX 8E 17*** / 7^{ÈME} **TB-85**

AVEC 7 GÉN. TB OU EX ET 25*
À SA GÉNÉALOGIE / FAMILLE DE
GARDENVALE HE MAN AMY EX 8E 17*

IPV MP+2749

LOT # 26 LEOCEL RANDALL MAIDEN EX-91 2E (SM:95)

110725798

NÉE LE 11 JUIN 2017

#59

4^{ÈME} VEAU

IPV +2604

VÊLÉE LE ----- 25 AOÛT 2022

DUE LE ----- 22 SEPTEMBRE X UNIX SEMENCE SEXÉE

CCS ----- 20 MOY. COURANT

PESÉE OFF. À 217 JRS 35.2 KG 3.7% 3.3%

5-02 PROJ----- 11 818 KG 3.7% 3.2% (238-239-241)

3-11 305 ----- 12 705 KG 3.4% 3.2% (266-244-268)

3-00 279 ----- 11 083 KG 3.4% 3.2% (254-222-249)

2-00 261 ----- 6 822 KG 4.0% 3.3% (180-194-184)

PÈRE ----- WESTCOAST RANDALL TB-86

MÈRE ----- LEOCEL DOORMAN MAITE EX-91 3E (SM:92)

5-00 305 ----- 10 306 KG 4.1% 3.3% (208-229-218)

2^{ÈME} MÈRE ----- DURANTAYE FINAL CUT MAIKA TB-88

4-06 305 ----- 10 451 KG 4.3% 3.2% (198-231-204)

7 LACTATIONS 69 669 KG 4.3% 3.3% (198-227-202)

3^{ÈME} MÈRE ----- DURANTAYE TITANIC MOKA TB-85 1*

4-07 305 ----- 10 376 KG 4.0% 3.1% (211-226-207)

4^{ÈME} MÈRE ----- DURANTAYE RAIDER COCA EX 2E 5*

1 LACTATION SUPÉRIEURE

6 LACTATIONS 71 376 KG 4.6% 3.5% (201-243-217)

5^{ÈME} TB 3* / 6^{ÈME} TB 5* / 7^{ÈME} TB-86 / 8^{ÈME} TB / 9^{ÈME} TB / 10^{ÈME} TB 2* / 11^{ÈME} TB 3*

Lot 26



Système mammaire EX-95

LOT # 27 LEOCEL MIRAND MAIDY

120649866

NÉE LE 19 MAI 2021

TAURE GESTANTE

AVEC 12 GÉN. TB OU EX ET 19*

DUE LE ----- 19 JUILLET X RANGER RED SEMENCE SEXÉE

PÈRE ----- COOMBOONA ZIPIT MIRAND-PP

MÈRE ----- LEOCEL RANDALL MAIDEN EX-91 2E (SM:95)

3-11 305 ----- 12 705 KG 3.4% 3.2% (266-244-268)

2^{ÈME} MÈRE ----- LEOCEL DOORMAN MAITE EX-91 3E (SM:92)

5-00 305 ----- 10 306 KG 4.1% 3.3% (208-229-218)

3^{ÈME} MÈRE ----- DURANTAYE FINAL CUT MAIKA TB-88

4-06 305 ----- 10 451 KG 4.3% 3.2% (198-231-204)

7 LACTATIONS 69 669 KG 4.3% 3.3% (198-227-202)

4^{ÈME} MÈRE ----- DURANTAYE TITANIC MOKA TB-85 1*

4-07 305 ----- 10 376 KG 4.0% 3.1% (211-226-207)

5^{ÈME} MÈRE ----- DURANTAYE RAIDER COCA EX 2E 5*

1 LACTATION SUPÉRIEURE

6 LACTATIONS 71 376 KG 4.6% 3.5% (201-243-217)

6^{ÈME} TB 3* / 7^{ÈME} TB 5* / 8^{ÈME} TB-86 / 9^{ÈME} TB / 10^{ÈME} TB / 11^{ÈME} TB 2* / 12^{ÈME} TB 3*

Mère du lot 27

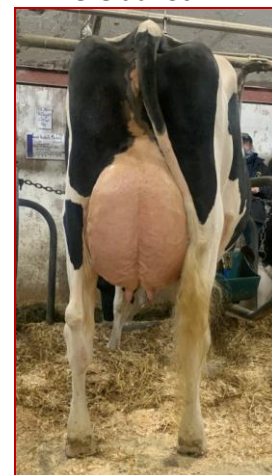

LOT # 28**LEOCEL LAUTRUST MAITINE BP-83 2 ANS**

120323698

NÉE LE 8 JUIN 2020

#84

1^{ER} VEAU**VÊLÉE LE ----- 7 NOVEMBRE 2022****DUE LE ----- 19 DÉC. X BULLSEYE** SEMENCE SEXÉE**CCS ----- 24 MOY. COURANT****PESÉE OFF. À 143 JRS 33.4 KG 5.2% 3.6%****2-04 PROJ----- 9 706 KG 4.8% 3.3% (226-300-251)****PÈRE ----- COMESTAR LAUTRUST TB-87****MÈRE ----- LEOCEL DOORMAN MAITE EX-91 3E (SM:92)****5-00 305 ----- 10 306 KG 4.1% 3.3% (208-229-218)****2^{ÈME} MÈRE ----- DURANTAYE FINAL CUT MAIKA TB-88****4-06 305 ----- 10 451 KG 4.3% 3.2% (198-231-204)****7 LACTATIONS 69 669 KG 4.3% 3.3% (198-227-202)****3^{ÈME} MÈRE ----- DURANTAYE TITANIC MOKA TB-85 1*****4-07 305 ----- 10 376 KG 4.0% 3.1% (211-226-207)****4^{ÈME} MÈRE ----- DURANTAYE RAIDER COCA EX 2E 5*****1 LACTATION SUPÉRIEURE****6 LACTATIONS 71 376 KG 4.6% 3.5% (201-243-217)**

5^{ÈME} TB-85 3* / 6^{ÈME} TB-85 5* / 7^{ÈME} TB-86 / 8^{ÈME} TB-85 /
9^{ÈME} TB-85 / 10^{ÈME} TB-85 2* / 11^{ÈME} TB 3*

AVEC 11 GÉN. TB OU EX ET 19*

Lot 28

**LOT # 29****LEOCEL CHIEF MAITRESSE**

120649874

NÉE LE 10 AOÛT 2021

TAURE GESTANTE**DUE LE ----- 7 AOÛT X ASHTON** SEMENCE SEXÉE**AVEC 11 GÉN. TB OU EX ET 19*****PÈRE ----- STANTONS CHHIEF****MÈRE ----- LEOCEL DOORMAN MAITE EX-91 3E (SM:92)****5-00 305 ----- 10 306 KG 4.1% 3.3% (208-229-218)****2^{ÈME} MÈRE ----- DURANTAYE FINAL CUT MAIKA TB-88****4-06 305 ----- 10 451 KG 4.3% 3.2% (198-231-204)****7 LACTATIONS 69 669 KG 4.3% 3.3% (198-227-202)****3^{ÈME} MÈRE ----- DURANTAYE TITANIC MOKA TB-85 1*****4-07 305 ----- 10 376 KG 4.0% 3.1% (211-226-207)****4^{ÈME} MÈRE ----- DURANTAYE RAIDER COCA EX 2E 5*****1 LACTATION SUPÉRIEURE****6 LACTATIONS 71 376 KG 4.6% 3.5% (201-243-217)**

5^{ÈME} TB-85 3* / 6^{ÈME} TB-85 5* / 7^{ÈME} TB-86 / 8^{ÈME} TB-85 /
9^{ÈME} TB-85 / 10^{ÈME} TB-85 2* / 11^{ÈME} TB 3*

IPV MP+2641

LOT # 30LEOCEL CHIEF MAIS
NÉE LE 10 AOÛT 2021
TAURE GESTANTE

120649875

AVEC 11 GÉN. TB OU EX ET 19***DUE LE** ----- **2 SEPTEMBRE X DELTA-LAMBDA** SEMENCE SEXÉE**IPV MP+2641****PÈRE** ----- STANTONS CHHIEF**MÈRE** ----- LEOCEL DOORMAN MAITE **EX-91 3E (SM:92)**

5-00 305 ----- 10 306 KG 4.1% 3.3% (208-229-218)

2^{ÈME} MÈRE ----- DURANTAYE FINAL CUT MAIKA **TB-88**

4-06 305 ----- 10 451 KG 4.3% 3.2% (198-231-204)

7 LACTATIONS 69 669 KG 4.3% 3.3% (198-227-202)

3^{ÈME} MÈRE ----- DURANTAYE TITANIC MOKA **TB-85 1***

4-07 305 ----- 10 376 KG 4.0% 3.1% (211-226-207)

4^{ÈME} MÈRE ----- DURANTAYE RAIDER COCA **EX 2E 5***

1 LACTATION SUPÉRIEURE

6 LACTATIONS 71 376 KG 4.6% 3.5% (201-243-217)

5^{ÈME} TB-85 3* / 6^{ÈME} TB-85 5* / 7^{ÈME} TB-86 / 8^{ÈME} TB-85 /
9^{ÈME} TB-85 / 10^{ÈME} TB-85 2* / 11^{ÈME} TB 3*

LOT # 31LEOCEL UNIX MAINE **BP-83 2 ANS (SM:85)**
NÉE LE 3 MARS 2021
1^{ER} VEAU120649860
#83**IPV MP+2667****VÊLÉE LE** ----- **8 FÉVRIER 2023****SAILLIE LE**----- **NON****CCS** ----- **11 COURANT****PESÉE OFF. À 50 JRS 38.9 KG 3.4% 2.9%****1-11 PROJ**----- **9 981 KG 3.7% 3.0% (259-253-246)****PÈRE** ----- CROTEAU LESPERRON UNIX EX-96**MÈRE** ----- LEOCEL NUMERO UNO MAINA **TB-87**

4-01 305 ----- 11 142 KG 3.8% 3.3% (224-230-232)

2^{ÈME} MÈRE ----- LEOCEL FEVER MAILY **TB-87**

3-01 305 ----- 9 338 KG 4.2% 2.9% (202-230-182)

3^{ÈME} MÈRE ----- DURANTAYE FINAL CUT MAIKA **TB-88**

4-06 305 ----- 10 451 KG 4.3% 3.2% (198-231-204)

7 LACTATIONS 69 669 KG 4.3% 3.3% (198-227-202)

4^{ÈME} MÈRE ----- DURANTAYE TITANIC MOKA **TB-85 1***

4-07 305 ----- 10 376 KG 4.0% 3.1% (211-226-207)

5^{ÈME} MÈRE ----- DURANTAYE RAIDER COCA **EX 2E 5***

1 LACTATION SUPÉRIEURE

6 LACTATIONS 71 376 KG 4.6% 3.5% (201-243-217)

6^{ÈME} TB-85 3* / 7^{ÈME} TB-85 5* / 8^{ÈME} TB-86 / 9^{ÈME} TB-85 /
10^{ÈME} TB-85 / 11^{ÈME} TB-85 2* / 12^{ÈME} TB 3*

LOT # 32 SA FILLE #121383777
LEOCEL FUEL MAITRE
NÉE LE 8 FÉVRIER 2023
IPV MP+3022 / GÉNISSE
PÈRE : MELARRY FUEL



LOT # 33 LEOCEL UNIX MAILIS **TB-86 3 ANS** 111034254
 NÉE LE 21 MARS 2018 #15
 3^{ÈME} VEAU

VÊLÉE LE ----- **6 JUIN 2022**
DUE LE ----- **25 JUIN X ASHTON** SEMENCE SEXÉE

CCS ----- **20 MOY. COURANT**

PESÉE OFF. À 297 JRS 24.1 KG 4.5% 4.0%

4-02 PROJ----- 11 104 KG 4.0% 3.5% (232-250-252)
3-02 305 ----- 9 098 KG 3.7% 3.5% (205-204-221)
2-02 305 ----- 8 638 KG 4.1% 3.4% (222-246-238)

PÈRE ----- **CROTEAU LESPERRON UNIX EX-96**
MÈRE ----- **LEOCEL FEVER MAILY TB-87**
3-01 305 ----- 9 338 KG 4.2% 2.9% (202-230-182)

2^{ÈME} MÈRE ----- **DURANTAYE FINAL CUT MAIKA TB-88**
4-06 305 ----- 10 451 KG 4.3% 3.2% (198-231-204)
7 LACTATIONS 69 669 KG 4.3% 3.3% (198-227-202)

3^{ÈME} MÈRE ----- **DURANTAYE TITANIC MOKA TB-85 1***
4-07 305 ----- 10 376 KG 4.0% 3.1% (211-226-207)

4^{ÈME} MÈRE ----- **DURANTAYE RAIDER COCA EX 2E 5***
1 LACTATION SUPÉRIEURE
6 LACTATIONS 71 376 KG 4.6% 3.5% (201-243-217)

5^{ÈME} TB-85 3* / 6^{ÈME} TB-85 5* / 7^{ÈME} TB-86 / 8^{ÈME} TB-85 /
9^{ÈME} TB-85 / 10^{ÈME} TB-85 2* / 11^{ÈME} TB 3*

IPV +2619

12^{ÈME} GÉN. TB OU EX ET 19*

LOT # 34 SA FILLE #121067384
LEOCEL FUEL MAYA
NÉE LE 6 JUIN 2022 / IPV MP+3009
GÉNISSE
PÈRE : MELARRY FUEL

LOT # 35 LEOCEL LAUTRUST MAILISE **NC** 120323697
 NÉE LE 1^{ER} JUIN 2020 #7
 1^{ER} VEAU

VÊLÉE LE ----- **29 AOÛT 2022**
DUE LE ----- **23 NOVEMBRE X PATHWAY**

CCS ----- **25 MOY. COURANT**

PESÉE OFF. À 213 JRS 31.5 KG 4.5% 3.6%

2-02 PROJ----- 9 855 KG 4.1% 3.4% (252-286-271)

PÈRE ----- **COMESTAR LAUTRUST TB-87**
MÈRE ----- **LEOCEL UNIX MAILIS TB-86**
4-02 PROJ----- 11 104 KG 4.0% 3.5% (232-250-252)

2^{ÈME} MÈRE ----- **LEOCEL FEVER MAILY TB-87**
3-01 305 ----- 9 338 KG 4.2% 2.9% (202-230-182)

3^{ÈME} MÈRE ----- **DURANTAYE FINAL CUT MAIKA TB-88**
4-06 305 ----- 10 451 KG 4.3% 3.2% (198-231-204)
7 LACTATIONS 69 669 KG 4.3% 3.3% (198-227-202)

4^{ÈME} TB-85 1* / 5^{ÈME} EX 2E 5* / 6^{ÈME} TB-85 3* / 7^{ÈME} TB-85 5* / 8^{ÈME} TB-86 / 9^{ÈME} TB-85 /
10^{ÈME} TB-85 / 11^{ÈME} TB-85 2* / 12^{ÈME} TB 3*

IPV MP+2775

AVEC 12 GÉN. TB OU EX ET 19*

LOT # 36 LEOCEL IMPRESSION MAI-LY **BP-80 3 ANS** 120323690
 NÉE LE 5 MARS 2020 #13
1^{ER} VEAU

VÊLÉE LE ---- **8 SEPTEMBRE 2022**
DUE LE ---- **2 SEPTEMBRE X ANGUS NOIR**

CCS ---- **11 MOY. COURANT**
PESÉE OFF. À 203 JRS 31.5 KG 3.6% 3.3%
2-06 PROJ---- **10 535 KG 3.7% 3.1% (248-248-248)**

PÈRE ---- **MONUMENT IMPRESSION EX-95**
MÈRE ---- **LEOCEL NUMERO UNO MAINA TB-87**
4-01 305 ---- **11 142 KG 3.8% 3.3% (224-230-232)**

2^{ÈME} MÈRE ---- **LEOCEL FEVER MAILY TB-87**
3-01 305 ---- **9 338 KG 4.2% 2.9% (202-230-182)**

3^{ÈME} MÈRE ---- **DURANTAYE FINAL CUT MAIKA TB-88**
4-06 305 ---- **10 451 KG 4.3% 3.2% (198-231-204)**
7 LACTATIONS 69 **669 KG 4.3% 3.3% (198-227-202)**

4^{ÈME} MÈRE ---- **DURANTAYE TITANIC MOKA TB-85 1***
4-07 305 ---- **10 376 KG 4.0% 3.1% (211-226-207)**

5^{ÈME} MÈRE ---- **DURANTAYE RAIDER COCA EX 2E 5***
1 LACTATION SUPÉRIEURE
6 LACTATIONS 71 **376 KG 4.6% 3.5% (201-243-217)**

6^{ÈME} TB 3* / 7^{ÈME} TB 5* / 8^{ÈME} TB-86 / 9^{ÈME} TB / 10^{ÈME} TB / 11^{ÈME} TB 2* / 12^{ÈME} TB 3*

IPV MP+2624

AVEC 12 GÉN. TB OU EX ET 19*

LOT # 37 LEOCEL LAUTRUST TROLLER TB-87 3 ANS (SM:88) 111285609
 NÉE LE 22 AVRIL 2019 #9
3^{ÈME} VEAU

VÊLÉE LE ---- **28 DÉCEMBRE 2022**
SAILLIE LE ---- **9 AVRIL X PURSUIT SEMENCE SEXÉE**

CCS ---- **11 MOY. COURANT**
PESÉE OFF. À 92 JRS 42.6 KG 4.0% 3.0%
3-08 PROJ---- **10 229 KG 3.9% 3.1% (206-224-206)**
2-08 305 ---- **11 628 KG 3.5% 3.0% (259-243-242)**
1-10 204 ---- **6 855 KG 3.7% 3.0% (181-180-174)**

PÈRE ---- **COMESTAR LAUTRUST TB-87**
MÈRE ---- **LEOCEL RANDALL TROLL BP-81 (SM:84)**
1-10 263 ---- **6 076 KG 4.1% 3.3% (164-180-168)**

2^{ÈME} MÈRE ---- **LEOCEL IMPRESSION TROJET BP-83**
2-09 305 ---- **10 952 KG 3.8% 3.2% (257-261-257)**

3^{ÈME} MÈRE ---- **LEOCEL BRONCO TROJAN BP-83 3***
5-09 305 ---- **14 015 KG 3.6% 3.0% (279-264-264)**
6 LACTATIONS 83 **617 KG 3.7% 3.2% (247-241-246)**

4^{ÈME} MÈRE ---- **JOLICAP TANJA GOLDWYN EX-91 4E 1***
5-09 305 ---- **11 661 KG 3.8% 3.5% (226-235-251)**
8 LACTATIONS 81 **193 KG 4.5% 3.6% (203-238-226)**

5^{ÈME} TB-87 / 6^{ÈME} TB-86 18* / 7^{ÈME} TB-87 7* / 8^{ÈME} TB-88 / 9^{ÈME} TB-87 / 10^{ÈME} BP-82 / 11^{ÈME} TB-86

IPV +2833

**8^{ÈME} GÉN. TB OU EX
ET 29* À SA GÉNÉALOGIE**

Lot 37



LOT # 38 LEOCEL LAUTRUST TROUBADOUR **BP-83 3 ANS (SM:87)** 120191936
 NÉE LE 1^{ER} DÉCEMBRE 2019 #36
 2^{ÈME} VEAU

VÊLÉE LE ----- 24 DÉCEMBRE 2022
SAILLIE LE----- 31 MARS X BULLSEYE SEMENCE SEXÉE

CCS ----- 20 MOY. COURANT
PESÉE OFF. À 96 JRS 46.3 KG 4.0% 3.0%
3-00 PROJ----- 11 105 KG 4.2% 3.2% (238-272-240)
2-00 305 ----- 8 253 KG 3.9% 3.3% (204-215-208)

PÈRE ----- COMESTAR LAUTRUST TB-87
MÈRE ----- LEOCEL ABBOT TRONBONE TB-88
4-00 305 ----- 12 986 KG 3.4% 3.2% (259-237-266)
2^{ÈME} MÈRE ----- LEOCEL FEVER TRONCHE TB-86
3-00 305 ----- 11 821 KG 3.4% 3.1% (253-236-244)
3^{ÈME} MÈRE ----- LEOCEL BRONCO TROJAN BP-83 3*
5-09 305 ----- 14 015 KG 3.6% 3.0% (279-264-264)
6 LACTATIONS 83 617 KG 3.7% 3.2% (247-241-246)
4^{ÈME} MÈRE ----- JOLICAP TANJA GOLDWYN EX-91 4E 1*
5-09 305 ----- 11 661 KG 3.8% 3.5% (226-235-251)
8 LACTATIONS 81 193 KG 4.5% 3.6% (203-238-226)

5^{ÈME} TB-87 / 6^{ÈME} TB-86 18* / 7^{ÈME} TB-87 7* / 8^{ÈME} TB-88 /
9^{ÈME} TB-87 / 10^{ÈME} BP-82 / 11^{ÈME} TB-86

IPV +2788

**AVEC 9 GÉN. TB OU EX
ET 29* À SA GÉNÉALOGIE**

LOT # 39 LEOCEL LAMBDA TROUBE 120856232
 NÉE LE 3 DÉCEMBRE 2021
TAURE GESTANTE

DUE LE ----- 23 NOVEMBRE X PATHWAY

PÈRE ----- FARNEAR DELTA-LAMBDA
MÈRE ----- LEOCEL LAUTRUST TROUBADOUR BP-83 (SM:87)

3-00 PROJ----- 11 105 KG 4.2% 3.2% (238-272-240)
2^{ÈME} MÈRE ----- LEOCEL ABBOT TRONBONE TB-88
4-00 305 ----- 12 986 KG 3.4% 3.2% (259-237-266)
3^{ÈME} MÈRE ----- LEOCEL FEVER TRONCHE TB-86
3-00 305 ----- 11 821 KG 3.4% 3.1% (253-236-244)
4^{ÈME} MÈRE ----- LEOCEL BRONCO TROJAN BP-83 3*
5-09 305 ----- 14 015 KG 3.6% 3.0% (279-264-264)
6 LACTATIONS 83 617 KG 3.7% 3.2% (247-241-246)
5^{ÈME} MÈRE ----- JOLICAP TANJA GOLDWYN EX-91 4E 1*
5-09 305 ----- 11 661 KG 3.8% 3.5% (226-235-251)
8 LACTATIONS 81 193 KG 4.5% 3.6% (203-238-226)

6^{ÈME} TB-87 / 7^{ÈME} TB-86 18* / 8^{ÈME} TB-87 7* / 9^{ÈME} TB-88 /
10^{ÈME} TB-87 / 11^{ÈME} BP-82 / 12^{ÈME} TB-86

**AVEC 9 GÉN. TB OU EX
ET 29* À SA GÉNÉALOGIE**

IPV MP+3266

LOT # 40 LEOCEL ALLIGATOR TROPICANA NC 120519471
 NÉE LE 12 DÉCEMBRE 2020 #91
 1^{ER} VEAU

VÊLÉE LE ----- 24 DÉCEMBRE 2022
SAILLIE LE ----- 5 AVRIL X BULLSEYE SEMENCE SEXÉE

CCS ----- 423 COUR. & 272 MOY. COURANT
PESÉE OFF. À 96 JRS 27.8 KG 3.6% 3.4%
2-00 PROJ----- 8 126 KG 4.1% 3.4% (201-220-222)

PÈRE ----- STANTONS ALLIGATOR TB-85
MÈRE ----- LEOCEL KINGPIN TROPICAL BP-80
2-11 305 ----- 13 541 KG 3.6% 3.2% (293-284-296)
2^{ÈME} MÈRE ----- LEOCEL ABBOT TRONBONE TB-88
4-00 305 ----- 12 986 KG 3.4% 3.2% (259-237-266)
3^{ÈME} MÈRE ----- LEOCEL FEVER TRONCHE TB-86
3-00 305 ----- 11 821 KG 3.4% 3.1% (253-236-244)
4^{ÈME} MÈRE ----- LEOCEL BRONCO TROJAN BP-83 3*
5-09 305 ----- 14 015 KG 3.6% 3.0% (279-264-264)
6 LACTATIONS 83 617 KG 3.7% 3.2% (247-241-246)

5^{ÈME} JOLICAP TANJA GOLDWYN EX-91 4E 1* / 6^{ÈME} TB-87 / 7^{ÈME} TB-86 18* /
8^{ÈME} TB-87 7* / 9^{ÈME} TB-88 / 10^{ÈME} TB-87 / 11^{ÈME} BP-82 / 12^{ÈME} TB-86

IPV MP+3254

**AVEC 9 GÉN. TB OU EX
ET 29* À SA GÉNÉALOGIE**

LOT # 41 LEOCEL KINGPIN TROPICAL BP-80 2 ANS 111285594
 NÉE LE 12 DÉCEMBRE 2018 #34
 3^{ÈME} VEAU

VÊLÉE LE ----- 3 DÉCEMBRE 2022
DUE LE ----- 3 DÉCEMBRE X ACTIONMAN

CCS ----- 9 MOY. COURANT
PESÉE OFF. À 117 JRS 44.5 KG 3.8% 3.4%
3-11 PROJ----- 11 373 KG 3.6% 3.3% (224-232-242)
2-11 305 ----- 13 541 KG 3.6% 3.2% (293-284-296)
2-00 269 ----- 9 641 KG 3.7% 3.3% (238-240-243)

PÈRE ----- KERNDTWAY KINGPIN
MÈRE ----- LEOCEL ABBOT TRONBONE TB-88
4-00 305 ----- 12 986 KG 3.4% 3.2% (259-237-266)
2^{ÈME} MÈRE ----- LEOCEL FEVER TRONCHE TB-86
3-00 305 ----- 11 821 KG 3.4% 3.1% (253-236-244)
3^{ÈME} MÈRE ----- LEOCEL BRONCO TROJAN BP-83 3*
5-09 305 ----- 14 015 KG 3.6% 3.0% (279-264-264)
6 LACTATIONS 83 617 KG 3.7% 3.2% (247-241-246)

4^{ÈME} JOLICAP TANJA GOLDWYN EX-91 4E 1* / 5^{ÈME} TB-87 / 6^{ÈME} TB-86 18* /
7^{ÈME} TB-87 7* / 8^{ÈME} TB-88 / 9^{ÈME} TB-87 / 10^{ÈME} BP-82 / 11^{ÈME} TB-86

IPV +2844

**AVEC 9 GÉN. TB OU EX
ET 29* À SA GÉNÉALOGIE**

LOT # 42

LEOCEL LAMBDA TROPIC
NÉE LE 1^{ER} DÉCEMBRE 2021
TAURE GESTANTE

120856229

IPV MP+3285

DUE LE ----- 6 DÉCEMBRE X ACTIONMAN

PÈRE ----- FARNEAR DELTA-LAMBDA
MÈRE ----- LEOCEL KINGPIN TROPICAL **BP-80**

2-11 305 ----- 13 541 KG 3.6% 3.2% (293-284-296)

2^{ÈME} MÈRE ----- LEOCEL ABBOT TRONBONE **TB-88**
4-00 305 ----- 12 986 KG 3.4% 3.2% (259-237-266)

3^{ÈME} MÈRE ----- LEOCEL FEVER TRONCHE **TB-86**
3-00 305 ----- 11 821 KG 3.4% 3.1% (253-236-244)

4^{ÈME} MÈRE ----- LEOCEL BRONCO TROJAN **BP-83 3***
5-09 305 ----- 14 015 KG 3.6% 3.0% (279-264-264)

6 LACTATIONS 83 617 KG 3.7% 3.2% (247-241-246)

5^{ÈME} MÈRE ----- JOLICAP TANJA GOLDWYN **EX-91 4E 1***
5-09 305 ----- 11 661 KG 3.8% 3.5% (226-235-251)

8 LACTATIONS 81 193 KG 4.5% 3.6% (203-238-226)

6^{ÈME} **TB-87** / 7^{ÈME} **TB-86 18*** / 8^{ÈME} **TB-87 7*** / 9^{ÈME} **TB-88** /
10^{ÈME} **TB-87** / 11^{ÈME} **BP-82** / 12^{ÈME} **TB-86**

**AVEC 9 GÉN. TB OU EX
ET 29* À SA GÉNÉALOGIE**

LOT # 43

LEOCEL LAMBDA TANTI
NÉE LE 12 JUIN 2021
TAURE GESTANTE

120649871

AVEC 9 GÉNÉRATIONS TB OU EX ET 26*

DUE LE ----- 25 JUILLET X ASHTON SEMENCE SEXÉE

PÈRE ----- FARNEAR DELTA-LAMBDA
MÈRE ----- LEOCEL FAIRVIEW TANTINETTE **NC**

1-11 172 ----- 5 755 KG 3.8% 3.1% (LACTATION INCOMPLÈTE SUR HOLSTEIN CANADA)

2^{ÈME} MÈRE ----- LEOCEL CHIEF TANTINE **TB-86**
2-11 305 ----- 10 102 KG 4.1% 3.3% (234-260-242)

3^{ÈME} MÈRE ----- LEOCEL IMPRESSION TANIA **EX-90**

5^{ÈME} PROGÉNITURE DE MÈRE COUPE DES ÉLEVEURS 2022
3-00 305 ----- 11 125 KG 4.0% 3.3% (255-276-260)

4^{ÈME} MÈRE ----- JOLICAP TANJA GOLDWYN **EX-91 4E 1***
5-09 305 ----- 11 661 KG 3.8% 3.5% (226-235-251)

8 LACTATIONS 81 193 KG 4.5% 3.6% (203-238-226)

5^{ÈME} **TB-87** / 6^{ÈME} **TB-86 18*** / 7^{ÈME} **TB-87 7*** / 8^{ÈME} **TB-88** /
9^{ÈME} **TB-87** / 10^{ÈME} **BP-82** / 11^{ÈME} **TB-86**

IPV MP+3324

LOT # 44 LEOCEL ALLIGATOR TANTA
NÉE LE 11 JUIN 2021
TAURE GESTANTE

IPV MP+3256

120649869

DUE LE ----- **3 JUIN X BULLSEYE** SEMENCE SEXÉE

PÈRE ----- STANTONS ALLIGATOR TB-85

MÈRE ----- LEOCEL CHIEF TANTINE **TB-86**

2-11 305 ----- 10 102 KG 4.1% 3.3% (234-260-242)

2^{ÈME} MÈRE ----- LEOCEL IMPRESSION TANIA **EX-90**

5^{ÈME} PROGÉNITURE DE MÈRE COUPE DES ÉLEVEURS 2022

3-00 305 ----- 11 125 KG 4.0% 3.3% (255-276-260)

3^{ÈME} MÈRE ----- JOLICAP TANJA GOLDWYN **EX-91 4E 1***

5-09 305 ----- 11 661 KG 3.8% 3.5% (226-235-251)

8 LACTATIONS 81 193 KG 4.5% 3.6% (203-238-226)

4^{ÈME} MÈRE ----- GINARY TANY ALLEN **TB-87**

1 LACTATION SUPÉRIEURE

6 LACTATIONS 88 458 KG 4.0% 3.4% (253-262-268)

5^{ÈME} **TB-86 18*** / 6^{ÈME} **TB-87 7*** / 7^{ÈME} **TB-88** / 8^{ÈME} **TB-87** / 9^{ÈME} **BP-82** / 10^{ÈME} **TB-86**

AVEC 8 GÉN. TB OU EX ET 26*
3ÈME 1 AN ÉTÉ LOTBINIÈRE 2022

Lot 44



1^{re} génisse Holstein classe #6
Expo St-Isidore 2022

LOT # 45 LEOCEL SEABISCUIT TALIBAN **BP-80 2 ANS**
NÉE LE 17 JUILLET 2020
1^{ER} VEAU

120323702

#11

IPV +3170

VÊLÉE LE ----- **30 JUILLET 2022**

DUE LE ----- **2 SEPTEMBRE X VICTOR** SEMENCE SEXÉE

CCS ----- **331 COUR. & 264 MOY. COURANT**

PESÉE OFF. À 243 JRS 33.4 KG 5.2% 3.7%

2-00 PROJ----- **9 983 KG 4.1% 3.5% (265-307-290)**

PÈRE ----- OCD RAMBO SEABISCUIT

MÈRE ----- LEOCEL UNIX TALIE **TB-86**

3-03 305 ----- 11 720 KG 3.5% 3.3% (248-233-257)

2^{ÈME} MÈRE ----- LEOCEL IMPRESSION TANIA **EX-90**

5^{ÈME} PROGÉNITURE DE MÈRE COUPE DES ÉLEVEURS 2022

3-00 305 ----- 11 125 KG 4.0% 3.3% (255-276-260)

3^{ÈME} MÈRE ----- JOLICAP TANJA GOLDWYN **EX-91 4E 1***

5-09 305 ----- 11 661 KG 3.8% 3.5% (226-235-251)

8 LACTATIONS 81 193 KG 4.5% 3.6% (203-238-226)

4^{ÈME} MÈRE ----- GINARY TANY ALLEN **TB-87**

1 LACTATION SUPÉRIEURE

6 LACTATIONS 88 458 KG 4.0% 3.4% (253-262-268)

5^{ÈME} **TB-86 18*** / 6^{ÈME} **TB-87 7*** / 7^{ÈME} **TB-88** / 8^{ÈME} **TB-87** / 9^{ÈME} **BP-82** / 10^{ÈME} **TB-86**

AVEC 8 GÉN. TB OU EX ET 26*

LOT # 46 SA FILLE #121067390
LEOCEL ALLIGATOR TALIBET
NÉE LE 30 JUILLET 2022
IPV MP+3404 / GÉNISSE
PÈRE : STANTONS ALLIGATOR

LOT # 47 LEOCEL UNIX TALIE **TB-86 3 ANS**
NÉE LE 27 JUIN 2018
3^{ÈME} VEAU

111034257
#57

IPV +2875

VÊLÉE LE ----- **5 JANVIER 2023**
DUE LE ----- **23 DÉC. X BULLSEYE** SEMENCE SEXÉE

8^{ÈME} GÉN. TB OU EX ET 26*

CCS ----- **20 MOY. COURANT**

PESÉE OFF. À 84 JRS 50.0 KG 3.8% 3.1%

4-06 PROJ----- 11 476 KG 3.9% 3.2% (222-242-239)

3-03 305 ----- 11 720 KG 3.5% 3.3% (248-233-257)

2-00 305 ----- 8 855 KG 3.8% 3.4% (235-237-250)

PÈRE ----- **CROTEAU LESPERRON UNIX EX-96**

MÈRE ----- **LEOCEL IMPRESSION TANIA EX-90**

5^{ÈME} PROGÉNITURE DE MÈRE COUPE DES ÉLEVEURS 2022

3-00 305 ----- 11 125 KG 4.0% 3.3% (255-276-260)

2^{ÈME} MÈRE ----- **JOLICAP TANJA GOLDWYN EX-91 4E 1***

5-09 305 ----- 11 661 KG 3.8% 3.5% (226-235-251)

8 LACTATIONS 81 193 KG 4.5% 3.6% (203-238-226)

3^{ÈME} MÈRE ----- **GINARY TANY ALLEN TB-87**

1 LACTATION SUPÉRIEURE

6 LACTATIONS 88 458 KG 4.0% 3.4% (253-262-268)

4^{ÈME} MÈRE ----- **GINARY RUDOLPH TANJA TB-86 18***

4 LACTATIONS SUPÉRIEURES / 1 SUPER 4

5^{ÈME} TB-87 7* / 6^{ÈME} TB-88 / 7^{ÈME} TB-87 / 8^{ÈME} BP-82 / 9^{ÈME} TB-86

Lot 47



LOT # 48 SA FILLE #121383773
LEOCEL ALLIGATOR TALIANE
NÉE LE 5 JANVIER 2023
IPV MP+3234 / GÉNISSE
PÈRE : STANTONS ALLIGATOR

LOT # 49 LEOCEL LAUTRUST TIAMI **BP-84 2 ANS (SM:85)**
NÉE LE 1^{ER} DÉCEMBRE 2019
TARIE POUR SON 2^{ÈME} VEAU

120191938
#29

IPV +2885

VÊLÉE LE ----- **14 NOVEMBRE 2021**

DUE LE ----- **11 JUIN X RANDALL**

CCS ----- **48 MOY. 1^{ÈRE} LACTATION**

1-11 305 ----- 9 998 KG 4.7% 3.5% (251-295-252)

PÈRE ----- **COMESTAR LAUTRUST TB-87**

MÈRE ----- **LEOCEL IMPRESSION TANIA EX-90**

5^{ÈME} PROGÉNITURE DE MÈRE COUPE DES ÉLEVEURS 2022

3-00 305 ----- 11 125 KG 4.0% 3.3% (255-276-260)

2^{ÈME} MÈRE ----- **JOLICAP TANJA GOLDWYN EX-91 4E 1***

5-09 305 ----- 11 661 KG 3.8% 3.5% (226-235-251)

8 LACTATIONS 81 193 KG 4.5% 3.6% (203-238-226)

3^{ÈME} MÈRE ----- **GINARY TANY ALLEN TB-87**

1 LACTATION SUPÉRIEURE

6 LACTATIONS 88 458 KG 4.0% 3.4% (253-262-268)

4^{ÈME} GINARY RUDOLPH TANJA TB-86 18* / 5^{ÈME} TB-87 7* / 6^{ÈME} TB-88 / 7^{ÈME} TB-87 / 8^{ÈME} BP-82 / 9^{ÈME} TB-86

AVEC 7 GÉN. TB OU EX ET 26*

LOT # 50LEOCEL MIRAND TITANIC
NÉE LE 14 NOVEMBRE 2021
TAURE GESTANTE

120856228

**AVEC 8 GÉN. TB OU EX
ET 26* À SA GÉNÉALOGIE****DUE LE ----- 21 OCTOBRE X PATHWAY****PÈRE ----- COOMBOONA ZIPIT MIRAND-PP****MÈRE ----- LEOCEL LAUTRUST TIAMI BP-84 (SM:85)****1-11 305 ----- 9 998 KG 4.7% 3.5% (251-295-252)****2^{ÈME} MÈRE ----- LEOCEL IMPRESSION TANIA EX-90****5^{ÈME} PROGÉNITURE DE MÈRE COUPE DES ÉLEVEURS 2022****3-00 305 ----- 11 125 KG 4.0% 3.3% (255-276-260)****3^{ÈME} MÈRE ----- JOLICAP TANJA GOLDWYN EX-91 4E 1*****5-09 305 ----- 11 661 KG 3.8% 3.5% (226-235-251)****8 LACTATIONS 81 193 KG 4.5% 3.6% (203-238-226)****4^{ÈME} MÈRE ----- GINARY TANY ALLEN TB-87****1 LACTATION SUPÉRIEURE****6 LACTATIONS 88 458 KG 4.0% 3.4% (253-262-268)****5^{ÈME} TB-86 18* / 6^{ÈME} TB-87 7* / 7^{ÈME} TB-88 / 8^{ÈME} TB-87 / 9^{ÈME} BP-82 / 10^{ÈME} TB-86****IPV MP+2845 / *POC****LOT # 51**LEOCEL BARDO TROTINETTE BP-82 2 ANS
NÉE LE 9 JUILLET 2020
1^{ER} VEAU120323701
#80**VÊLÉE LE ----- 17 NOVEMBRE 2022****DUE LE ----- 4 NOVEMBRE X MATCHLESS SEMENCE SEXÉE****CCS ----- 26 MOY. COURANT****PESÉE OFF. À 133 JRS 40.8 KG 4.5% 3.2%****2-04 PROJ----- 10 779 KG 4.7% 3.1% (251-318-259)****PÈRE ----- BENNER BARDO EX-94****MÈRE ----- LEOCEL PLANET TROJANE TB-87 (SM:91)****3-11 305 ----- 14 603 KG 3.1% 3.0% (289-240-273)****8 LACTATIONS 102 175 KG 3.6% 3.2% (252-243-249)****2^{ÈME} MÈRE ----- LEOCEL BRONCO TROJAN BP-83 3*****5-09 305 ----- 14 015 KG 3.6% 3.0% (279-264-264)****6 LACTATIONS 83 617 KG 3.7% 3.2% (247-241-246)****3^{ÈME} MÈRE ----- JOLICAP TANJA GOLDWYN EX-91 4E 1*****5-09 305 ----- 11 661 KG 3.8% 3.5% (226-235-251)****8 LACTATIONS 81 193 KG 4.5% 3.6% (203-238-226)****4^{ÈME} MÈRE ----- GINARY TANY ALLEN TB-87****1 LACTATION SUPÉRIEURE****6 LACTATIONS 88 458 KG 4.0% 3.4% (253-262-268)****5^{ÈME} TB-86 18* / 6^{ÈME} TB-87 7* / 7^{ÈME} TB-88 / 8^{ÈME} TB-87 / 9^{ÈME} BP-82 / 10^{ÈME} TB-86****IPV MP+2713****AVEC 8 GÉN. TB OU EX
ET 29* À SA GÉNÉALOGIE**

LOT # 52 LEOCEL PLANET TROJANE TB-87 4 ANS (SM:91) 108137295
NÉE LE 2 DÉCEMBRE 2012 #14
8^{ÈME} VEAU

VÊLÉE LE ----- 20 SEPTEMBRE 2022
DUE LE ----- 17 SEPTEMBRE X VICTOR SEMENCE SEXÉE

8^{ÈME} GÉN. TB OU EX
ET 29* À SA GÉNÉALOGIE

CCS ----- 16 MOY. COURANT
PESÉE OFF. À 191 JRS 46.3 KG 4.0% 3.1%
9-09 PROJ----- 13 841 KG 3.7% 3.0% (273-283-266)
8-10 290 ----- 11 346 KG 3.9% 3.0% (211-223-204)
7-07 305 ----- 12 873 KG 3.4% 3.2% (257-235-259)
6-02 305 ----- 12 075 KG 3.7% 3.2% (227-229-235)
5-02 305 ----- 14 042 KG 3.6% 3.1% (269-261-269)
8 LACTATIONS 102 175 KG 3.6% 3.2% (252-243-249)

PÈRE ----- ENSENADA TABOO PLANET EX-92
MÈRE ----- LEOCEL BRONCO TROJAN BP-83 3*
5-09 305 ----- 14 015 KG 3.6% 3.0% (279-264-264)
6 LACTATIONS 83 617 KG 3.7% 3.2% (247-241-246)
2^{ÈME} MÈRE ----- JOLICAP TANJA GOLDWYN EX-91 4E 1*
5-09 305 ----- 11 661 KG 3.8% 3.5% (226-235-251)
8 LACTATIONS 81 193 KG 4.5% 3.6% (203-238-226)

3^{ÈME} MÈRE ----- GINARY TANY ALLEN TB-87
1 LACTATION SUPÉRIEURE
6 LACTATIONS 88 458 KG 4.0% 3.4% (253-262-268)

4^{ÈME} GINARY RUDOLPH TANJA TB-86 18* / 6^{ÈME} TB-87 7* / 7^{ÈME} TB-88 / 8^{ÈME} TB-87 /
9^{ÈME} BP-82 / 10^{ÈME} TB-86

LOT # 53 LEOCEL LAUTRUST TROMPETTE BP-83 4 ANS (SM:84) 111285592
NÉE LE 6 OCTOBRE 2018 #28
3^{ÈME} VEAU

IPV +3050

VÊLÉE LE ----- 6 AOÛT 2022
DUE LE ----- 24 OCTOBRE X PATHWAY

AVEC 8 GÉNÉRATIONS TB OU EX
ET 29* À SA GÉNÉALOGIE

CCS ----- 16 MOY. COURANT
PESÉE OFF. À 236 JRS 44.5 KG 4.0% 3.4%
3-10 PROJ----- 13 333 KG 4.4% 3.3% (285-333-295)
2-09 305 ----- 12 168 KG 3.8% 3.4% (289-295-305)
1-10 303 ----- 11 590 KG 4.0% 3.2% (315-337-313)
PÈRE ----- COMESTAR LAUTRUST TB-87
MÈRE ----- LEOCEL COMMANDER TRON TB-85
4-10 305 ----- 15 123 KG 3.5% 3.3% (306-287-317)
2^{ÈME} MÈRE ----- LEOCEL BRONCO TROJAN BP-83 3*
5-09 305 ----- 14 015 KG 3.6% 3.0% (279-264-264)
6 LACTATIONS 83 617 KG 3.7% 3.2% (247-241-246)

3^{ÈME} JOLICAP TANJA GOLDWYN EX-91 4E 1* / 4^{ÈME} TB-87 / 5^{ÈME} TB-86 18* /
6^{ÈME} TB-87 7* / 7^{ÈME} TB-88 / 8^{ÈME} TB-87 / 9^{ÈME} BP-82 / 10^{ÈME} TB-86

LOT # 54 LEOCEL COMMANDER TRON **TB-85 5 ANS** 110026626
 NÉE LE 8 AOÛT 2016 #45
4^{ÈME} VEAU

VÊLÉE LE ----- 17 JANVIER 2023
SAILLIE LE----- NON

CCS ----- 1 906 COUR. & 754 MOY. COUR. / 26 MOY. 3^{ÈME} LACTATION
PESÉE OFF. À 72 JRS 46.3 KG 4.0% 2.9%

6-05 PROJ----- 11 657 KG 4.3% 3.3% (214-242-221)
4-10 305 ----- 15 123 KG 3.5% 3.3% (306-287-317)
3-04 305 ----- 13 183 KG 3.9% 3.4% (278-295-297)
2-01 305 ----- 10 399 KG 3.6% 3.3% (255-244-265)

PÈRE ----- LARCREST COMMANDER
MÈRE ----- LEOCEL BRONCO TROJAN **BP-83 3***
5-09 305 ----- 14 015 KG 3.6% 3.0% (279-264-264)
6 LACTATIONS 83 617 KG 3.7% 3.2% (247-241-246)

2^{ÈME} MÈRE ----- JOLICAP TANJA GOLDWYN **EX-91 4E 1***
5-09 305 ----- 11 661 KG 3.8% 3.5% (226-235-251)
8 LACTATIONS 81 193 KG 4.5% 3.6% (203-238-226)

3^{ÈME} MÈRE ----- GINARY TANY ALLEN **TB-87**
1 LACTATION SUPÉRIEURE
6 LACTATIONS 88 458 KG 4.0% 3.4% (253-262-268)

4^{ÈME} MÈRE ----- GINARY RUDOLPH TANJA **TB-86 18***
4 LACTATIONS SUPÉRIEURES / 1 SUPER 4
4 LACTATIONS 82 281 KG 4.3% 3.6% (323-351-346)

6^{ÈME} TB-87 7* / 7^{ÈME} TB-88 / 8^{ÈME} TB-87 / 9^{ÈME} BP-82 / 10^{ÈME} TB-86

**8^{ÈME} GÉN. TB OU EX
 ET 29* À SA GÉNÉALOGIE**

IPV +3013

LOT # 55 LEOCEL MIRAND MAMAN 120649862
 NÉE LE 7 AVRIL 2021
TAURE GESTANTE

DUE LE ----- 13 MAI X BULLSEYE SEMENCE SEXÉE

PÈRE ----- COOMBOONA ZIPIT MIRAND-PP
MÈRE ----- LEOCEL DISPLAY MANDOLISE **BP-84**
3-02 296 ----- 13 304 KG 3.2% 3.2% (293-253-294)

2^{ÈME} MÈRE ----- LEOCEL NUMERO UNO MANDOLINE **BP-83 1***
2-10 305 ----- 11 683 KG 3.7% 3.2% (260-261-266)
6 LACTATIONS 61 512 KG 3.9% 3.4% (229-242-241)

3^{ÈME} MÈRE ----- LEOCEL LAUTHORITY MADAME **TB-85 1***
4-01 305 ----- 12 727 KG 3.7% 3.2% (255-258-259)

4^{ÈME} MÈRE ----- LEOCEL LOU MANDAYNE **EX-91 6E 4***
7-02 305 ----- 12 366 KG 4.5% 3.1% (232-283-231)
8 LACTATIONS 84 115 KG 3.3% 3.1% (205-186-204)

5^{ÈME} NC / 6^{ÈME} TB-85 1*

IPV MP+2871 / *POC

**AVEC 3 GÉN. TB OU EX
 ET 7* À SA GÉNÉALOGIE**

LOT # 56 LEOCEL UNIX MADELEINE **BP-81 3 ANS (SM:82)** 120191945
 NÉE LE 19 JANVIER 2020 #5
 2^{ÈME} VEAU

VÊLÉE LE ----- 24 JANVIER 2023
SAILLIE LE----- 26 MARS X PATHWAY

CCS ----- 7 MOY. COURANT
PESÉE OFF. À 65 JRS 40.8 KG 3.3% 3.0%
3-00 PROJ----- 10 124 KG 3.6% 3.3% (221-212-228)
2-00 295 ----- 9 376 KG 3.5% 3.2% (239-225-240)

PÈRE ----- CROTEAU LESPERRON UNIX EX-96
MÈRE ----- LEOCEL DISPLAY MANDOLISE **BP-84**
3-02 296 ----- 13 304 KG 3.2% 3.2% (293-253-294)

2^{ÈME} MÈRE ----- LEOCEL NUMERO UNO MANDOLINE **BP-83 1***
2-10 305 ----- 11 683 KG 3.7% 3.2% (260-261-266)
6 LACTATIONS 61 512 KG 3.9% 3.4% (229-242-241)

3^{ÈME} MÈRE ----- LEOCEL LAUTHORITY MADAME **TB-85 1***
4-01 305 ----- 12 727 KG 3.7% 3.2% (255-258-259)

4^{ÈME} MÈRE ----- LEOCEL LOU MANDAYNE **EX-91 6E 4***
7-02 305 ----- 12 366 KG 4.5% 3.1% (232-283-231)
8 LACTATIONS 84 115 KG 3.3% 3.1% (205-186-204)

5^{ÈME} NC / 6^{ÈME} TB-85 1*

IPV MP+2812

**AVEC 3 GÉN. TB OU EX
ET 7* À SA GÉNÉALOGIE**

LOT # 57 LEOCEL ALCOVE MANDRI **BP-80 2 ANS** 120519473
 NÉE LE 22 DÉCEMBRE 2020 #20
 1^{ER} VEAU

VÊLÉE LE ----- 15 DÉCEMBRE 2022
DUE LE ----- 21 NOVEMBRE X ACTIONMAN

CCS ----- 27 MOY. COURANT
PESÉE OFF. À 105 JRS 38.9 KG 4.2% 3.3%
1-11 PROJ----- 10 387 KG 4.3% 3.3% (261-310-277)

PÈRE ----- WESTCOAST ALCOVE EX-90
MÈRE ----- LEOCEL KINGPIN MANDRILL **BP-83**
1-11 305 ----- 11 287 KG 3.5% 3.4% (284-269-298)

2^{ÈME} MÈRE ----- LEOCEL NUMERO UNO MANDOLINE **BP-83 1***
2-10 305 ----- 11 683 KG 3.7% 3.2% (260-261-266)
6 LACTATIONS 61 512 KG 3.9% 3.4% (229-242-241)

3^{ÈME} MÈRE ----- LEOCEL LAUTHORITY MADAME **TB-85 1***
4-01 305 ----- 12 727 KG 3.7% 3.2% (255-258-259)

4^{ÈME} MÈRE ----- LEOCEL LOU MANDAYNE **EX-91 6E 4***
7-02 305 ----- 12 366 KG 4.5% 3.1% (232-283-231)
8 LACTATIONS 84 115 KG 3.3% 3.1% (205-186-204)

5^{ÈME} NC / 6^{ÈME} TB-85 1*

IPV MP+3232

**AVEC 3 GÉN. TB OU EX
ET 7* À SA GÉNÉALOGIE**

LOT # 58**LEOCEL KINGPIN MANDRILL BP-83 3 ANS**

111285598

NÉE LE 8 JANVIER 2019

#39

3^{ÈME} VEAU**IPV +2802****VÊLÉE LE ----- 2 FÉVRIER 2023****SAILLIE LE----- 13 AVRIL X LAMBDA SEMENCE SEXÉE****CCS ----- 13 MOY. COURANT****PESÉE OFF. À 56 JRS 44.5 KG 3.1% 3.1%****4-00 PROJ----- 10 742 KG 4.1% 3.3% (215-218-228)****3-02 278 ----- 10 288 KG 3.7% 3.5% (223-226-242)****1-11 305 ----- 11 287 KG 3.5% 3.4% (284-269-298)****PÈRE ----- KERNDTWAY KINGPIN****MÈRE ----- LEOCEL NUMERO UNO MANDOLINE BP-83 1*****2-10 305 ----- 11 683 KG 3.7% 3.2% (260-261-266)****6 LACTATIONS 61 512 KG 3.9% 3.4% (229-242-241)****2^{ÈME} MÈRE ----- LEOCEL LAUTHORITY MADAME TB-85 1*****4-01 305 ----- 12 727 KG 3.7% 3.2% (255-258-259)****3^{ÈME} MÈRE ----- LEOCEL LOU MANDAYNE EX-91 6E 4*****7-02 305 ----- 12 366 KG 4.5% 3.1% (232-283-231)****8 LACTATIONS 84 115 KG 3.3% 3.1% (205-186-204)****4^{ÈME} NC / 5^{ÈME} TB-85 1*****AVEC 3 GÉN. TB OU EX
ET 7* À SA GÉNÉALOGIE**

LOT # 59 SA FILLE #121383775
LEOCEL LAMBDA MANDRIS
NÉE LE 2 FÉVRIER 2023
IPV MP+3269 / GÉNISSE
PÈRE : FARNEAR DELTA-LAMBDA

LOT # 60**LEOCEL ARDOR MAPICOTER TB-85 2 ANS**

111285617

NÉE LE 7 AOÛT 2019

#74

2^{ÈME} VEAU**IPV +3266****VÊLÉE LE ----- 10 JUILLET 2022****DUE LE ----- 12 SEPTEMBRE X ANGUS NOIR****CCS ----- 17 MOY. COURANT****PESÉE OFF. À 263 JRS 27.8 KG 5.2% 3.8%****2-11 PROJ----- 11 371 KG 4.6% 3.6% (265-333-295)****1-11 300 ----- 9 427 KG 4.6% 3.4% (253-313-270)****PÈRE ----- WESTCOAST ARDOR****MÈRE ----- LEOCEL SUPERPOWER MAPAQUES TB-88 (SM:89)****3-04 293 ----- 10 910 KG 4.0% 3.2% (244-259-242)****2^{ÈME} MÈRE ----- LEOCEL LAUTHORITY MADAME TB-85 1*****4-01 305 ----- 12 727 KG 3.7% 3.2% (255-258-259)****3^{ÈME} MÈRE ----- LEOCEL LOU MANDAYNE EX-91 6E 4*****7-02 305 ----- 12 366 KG 4.5% 3.1% (232-283-231)****8 LACTATIONS 84 115 KG 3.3% 3.1% (205-186-204)****4^{ÈME} NC / 5^{ÈME} TB-85 1***

LOT # 61 SA FILLE #121067389
LEOCEL BREWMASTER MAPIC
NÉE LE 10 JUILLET 2022
IPV MP+3202 / GÉNISSE
PÈRE : MAPEL WOOD BREWMASTER

LOT # 62**LEOCEL RUBICON MOHAMED**

120649859

NÉE LE 11 FÉVRIER 2021

TAURE GESTANTE**IPV MP+2946****DUE LE ----- 18 MAI X ANGUS NOIR****PÈRE ----- EDG RUBICON****MÈRE ----- LEOCEL LIVING MOHANA TB-86 (SM:92)**

4-01 305 ----- 12 346 KG 3.2% 3.3% (256-225-267)

2^{ÈME} MÈRE ----- LEOCEL DOORMAN MAURANE TB-86

3-03 290 ----- 12 071 KG 3.5% 3.4% (270-252-282)

3^{ÈME} MÈRE ----- LEOCEL PLANET MAUDE BP-82

2-01 301 ----- 8 170 KG 4.2% 3.4% (207-233-221)

4^{ÈME} MÈRE ----- LEOCEL LOU MANDAYNE EX-91 6E 4*

7-02 305 ----- 12 366 KG 4.5% 3.1% (232-283-231)

8 LACTATIONS 84 115 KG 3.3% 3.1% (205-186-204)

5^{ÈME} NC / 6^{ÈME} TB-85 1***AVEC 4 GÉN. TB OU EX
ET 5* À SA GÉNÉALOGIE****LOT # 63****LEOCEL FUEL MENTOL**

121067387

NÉE LE 14 JUIN 2022

GÉNISSE**AVEC 3 GÉN. TB OU EX
ET 5* À SA GÉNÉALOGIE****PÈRE ----- MELARRY FUEL EX-97****MÈRE ----- LEOCEL LAUTRUST MENTHE NC**

2-01 76 ----- 2 477 KG 4.6% 3.3% (LACTATION INCOMPLÈTE SUR HOLSTEIN CANADA)

2^{ÈME} MÈRE ----- LEOCEL REGINALD MANDARINE TB-88 (SM:90)

2-10 305 ----- 11 631 KG 3.3% 3.3% (259-231-267)

3^{ÈME} MÈRE ----- LEOCEL LOU MANDAYNE EX-91 6E 4*

7-02 305 ----- 12 366 KG 4.5% 3.1% (232-283-231)

8 LACTATIONS 84 115 KG 3.3% 3.1% (205-186-204)

4^{ÈME} NC / 5^{ÈME} TB-85 1***IPV MP+3012**

Une équipe mise à la disposition
de tous pour les services d'encans !

www.selectgene.ca

La devise de notre équipe :
respect, confiance
et professionnalisme!



Éric Therrien, Encanteur, 418-389-2965

Jacynthe Marcoux, 418-389-5886

Mario Berthiaume, 418-389-7345

Patrick Rousseau, 418-572-5175

Régis Boulet, 418-209-9969

encan@selectgene.ca

*Site d'encan disponible pour la vente de votre troupeau
Rencontre & Soumission sans frais à des prix compétitifs
Nos services adaptés selon vos besoins et attentes*

LOT # 64 LEOCEL CONTROL MANENE TB-87 3 ANS 111285593
 NÉE LE 15 OCTOBRE 2018 #87
 3^{ÈME} VEAU IPV +2743

VÊLÉE LE ----- **30 OCTOBRE 2022**
DUE LE ----- **5 DÉCEMBRE X PATHWAY** 4^{ÈME} GÉN. TB OU EX À SA GÉNÉALOGIE

CCS ----- **MARS: 45 / MARS: 105 / JANV.: 102 / DÉC.: 2 332 / NOV.: 270**
CCS ----- **38 MOY. 2^{ÈME} LACTATIONS**

PESÉE OFF. À 151 JRS 37.1 KG 3.7% 3.1%
4-00 PROJ----- 11 907 KG 3.5% 3.1% (236-230-235)
3-00 305 ----- 11 329 KG 3.8% 3.2% (246-249-243)
1-09 305 ----- 7 914 KG 3.8% 3.3% (AVORTEMENT)

PÈRE ----- **JK EDER-I CONTROL TB-88**
MÈRE ----- **LEOCEL ANDRE MANANA BP-82**
1-11 305 ----- 8 824 KG 3.8% 3.0% (224-224-209)
2^{ÈME} MÈRE ----- **LEOCEL FEVER MANDA EX-90 5E**
6-08 305 ----- 9 741 KG 4.6% 3.3% (193-239-203)
7 LACTATIONS 65 713 KG 4.4% 3.3% (172-201-177)
3^{ÈME} MÈRE ----- **LEOCEL FINAL CUT MANDATE TB-87**
6-09 305 ----- 10 893 KG 4.3% 3.3% (196-230-209)
6 LACTATIONS 65 177 KG 4.3% 3.4% (190-219-203)
 4^{ÈME} TB-85 1*

Lot 64

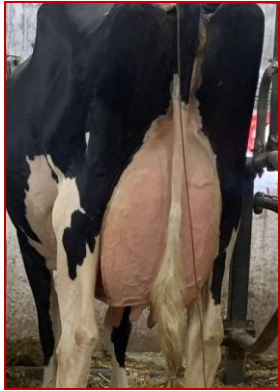

LOT # 65 SA FILLE #121067393
LEOCEL ALCOVE MANINI
NÉE LE 30 OCTOBRE 2022
IPV MP+3198 / GÉNISSE
PÈRE : WESTCOAST ALCOVE

LOT # 66 LEOCEL IMPRESSION MANDE BP-82 2 ANS (SM:83) 120519469
 NÉE LE 2 SEPTEMBRE 2020 #8
 1^{ER} VEAU AVEC 3 GÉN. TB OU EX

VÊLÉE LE ----- **28 SEPTEMBRE 2022**
DUE LE ----- **30 AOÛT X BULLSEYE** SEMENCE SEXÉE

CCS ----- **34 MOY. COURANT**
PESÉE OFF. À 183 JRS 25.9 KG 3.6% 3.3%
2-00 PROJ----- 7 596 KG 3.6% 3.1% (193-187-196)

PÈRE ----- **MONUMENT IMPRESSION EX-95**
MÈRE ----- **LEOCEL FEVER MANDA EX-90 5E**
6-08 305 ----- 9 741 KG 4.6% 3.3% (193-239-203)
7 LACTATIONS 65 713 KG 4.4% 3.3% (172-201-177)
2^{ÈME} MÈRE ----- **LEOCEL FINAL CUT MANDATE TB-87**
6-09 305 ----- 10 893 KG 4.3% 3.3% (196-230-209)
6 LACTATIONS 65 177 KG 4.3% 3.4% (190-219-203)
 3^{ÈME} TB-85 1*

LOT # 67

LEOCEL LUSTER MAN
NÉE LE 20 JANVIER 2022
TAURE OUVERTE

120856238

PÈRE ----- CHERRY-LILY ZIP LUSTER-P
MÈRE ----- LEOCEL FEVER MANDA **EX-90 5E**
6-08 305 ----- 9 741 KG 4.6% 3.3% (193-239-203)
7 LACTATIONS 65 713 KG 4.4% 3.3% (172-201-177)

AVEC 3 GÉN. TB OU EX**IPV MP+2872**

2^{ÈME} MÈRE ----- LEOCEL FINAL CUT MANDATE **TB-87**
6-09 305 ----- 10 893 KG 4.3% 3.3% (196-230-209)
6 LACTATIONS 65 177 KG 4.3% 3.4% (190-219-203)

3^{ÈME} TB-85 1***LOT # 68**

LEOCEL RUMMY MANDALI **BP-81 3 ANS (SM:82)**
NÉE LE 30 JUIN 2019
2^{ÈME} **VEAU**

111285613

#17

VÊLÉE LE ----- **14 OCTOBRE 2022**
SAILLIE LE ----- **7 AVRIL X ANGUS NOIR**

AVEC 3 GÉN. TB OU EX

CCS ----- **20 MOY. COURANT**
PESÉE OFF. À 167 JRS **37.1 KG 4.1% 3.6%**
3-03 PROJ----- **10 397 KG 4.1% 3.4% (220-246-245)**
2-02 305 ----- **7 970 KG 4.1% 3.3% (198-215-205)**

PÈRE ----- CLAYNOOK RUMMY
MÈRE ----- LEOCEL FEVER MANDA **EX-90 5E**
6-08 305 ----- 9 741 KG 4.6% 3.3% (193-239-203)
7 LACTATIONS 65 713 KG 4.4% 3.3% (172-201-177)
2^{ÈME} MÈRE ----- LEOCEL FINAL CUT MANDATE **TB-87**
6-09 305 ----- 10 893 KG 4.3% 3.3% (196-230-209)
6 LACTATIONS 65 177 KG 4.3% 3.4% (190-219-203)

3^{ÈME} TB-85 1***LOT # 69**

LEOCEL LAMBDA MANDLI
NÉE LE 5 SEPTEMBRE 2021
TAURE GESTANTE

120644876 ENR.

120649876 ATQ

DUE LE ----- 8 SEPTEMBRE X ASHTON SEMENCE SEXÉE

IPV MPG+3207 / A2A2

PÈRE ----- FARNEAR DELTA-LAMBDA
MÈRE ----- LEOCEL RUMMY MANDALI **BP-81 (SM:82)**
3-03 PROJ----- 10 397 KG 4.1% 3.4% (220-246-245)

**AVEC 3 GÉN. TB OU EX
À SA GÉNÉALOGIE**

2^{ÈME} MÈRE ----- LEOCEL FEVER MANDA **EX-90 5E**
6-08 305 ----- 9 741 KG 4.6% 3.3% (193-239-203)
7 LACTATIONS 65 713 KG 4.4% 3.3% (172-201-177)
3^{ÈME} MÈRE ----- LEOCEL FINAL CUT MANDATE **TB-87**
6-09 305 ----- 10 893 KG 4.3% 3.3% (196-230-209)
6 LACTATIONS 65 177 KG 4.3% 3.4% (190-219-203)

4^{ÈME} TB-85 1*

LOT # 70

LEOCEL LAMBDA MATOUNE

120856237

NÉE LE 13 JANVIER 2022

TAURE SAILLIE**SAILLIE LE----- 31 MARS X RANGER RED** SEMENCE SEXÉE**AVEC 4 GÉN. TB OU EX
À SA GÉNÉALOGIE**

PÈRE ----- FARNEAR DELTA-LAMBDA

MÈRE ----- LEOCEL SEABISCUIT MANITOU **BP-82 (SM:83)****IPV MP+3483**

AUCUNE LACTATION DISPONIBLE SUR HOLSTEIN CANADA

2^{ÈME} MÈRE ----- LEOCEL EUGENIO MANDARINA **TB-88 (SM:89)**3^{ÈME} CLASSE 3^{ÈME} LACTATION COUPE DES ÉLEVEURS 2022

2-01 305 ----- 8 526 KG 4.5% 3.5% (214-263-237)

3^{ÈME} MÈRE ----- LEOCEL FEVER MANDA **EX-90 5E**

6-08 305 ----- 9 741 KG 4.6% 3.3% (193-239-203)

7 LACTATIONS 65 713 KG 4.4% 3.3% (172-201-177)

4^{ÈME} MÈRE ----- LEOCEL FINAL CUT MANDATE **TB-87**

6-09 305 ----- 10 893 KG 4.3% 3.3% (196-230-209)

6 LACTATIONS 65 177 KG 4.3% 3.4% (190-219-203)

5^{ÈME} TB-85 1***LOT # 71**LEOCEL EUGENIO MANDARINA **TB-88 4 ANS (SM:89)**

111034245

NÉE LE 27 DÉCEMBRE 2017

TARIE POUR SON 4^{ÈME} VEAU

#73

IPV +2877**VÊLÉE LE ----- 13 JUIN 2022****DUE LE ----- 20 MAI X BULLSEYE** SEMENCE SEXÉE**4^{ÈME} GÉN. TB OU EX****CCS ----- 284 MOY. 3^{ÈME} LACTATION**

4-05 283 ----- 9 618 KG 4.6% 3.4% (198-246-213)

3-02 305 ----- 8 822 KG 4.4% 3.5% (191-231-210)

2-01 305 ----- 8 526 KG 4.5% 3.5% (214-263-237)

**3^{ÈME} CLASSE 3^{ÈME} LACTATION
COUPE DES ÉLEVEURS 2022**

PÈRE ----- SILVERRIDGE V EUGENIO

MÈRE ----- LEOCEL FEVER MANDA **EX-90 5E**

6-08 305 ----- 9 741 KG 4.6% 3.3% (193-239-203)

7 LACTATIONS 65 713 KG 4.4% 3.3% (172-201-177)

2^{ÈME} MÈRE ----- LEOCEL FINAL CUT MANDATE **TB-87**

6-09 305 ----- 10 893 KG 4.3% 3.3% (196-230-209)

6 LACTATIONS 65 177 KG 4.3% 3.4% (190-219-203)

3^{ÈME} TB-85 1*

LOT # 72 SA FILLE #121067385
LEOCEL LAMBDA MANDORA
NÉE LE 13 JUIN 2022
IPV MP+3321 / GÉNISSE
PÈRE : FARNEAR DELTA-LAMBDA



LOT # 73

LEOCEL SEABISCUIT MANDINA

120649863

NÉE LE 18 MARS 2021

TAURE GESTANTE**AVEC 4 GÉNÉRATIONS TB OU EX****DUE LE ----- 12 JUILLET X EMBRYON THÉRAPEUTIQUE****IPV MP+3156****PÈRE ----- OCD RAMBO SEABISCUIT****MÈRE ----- LEOCEL EUGENIO MANDARINA TB-88 (SM:89)****3^{ÈME} CLASSE 3^{ÈME} LACTATION COUPE DES ÉLEVEURS 2022****2-01 305 ----- 8 526 KG 4.5% 3.5% (214-263-237)****2^{ÈME} MÈRE ----- LEOCEL FEVER MANDA EX-90 5E****6-08 305 ----- 9 741 KG 4.6% 3.3% (193-239-203)****7 LACTATIONS 65 713 KG 4.4% 3.3% (172-201-177)****3^{ÈME} MÈRE ----- LEOCEL FINAL CUT MANDATE TB-87****6-09 305 ----- 10 893 KG 4.3% 3.3% (196-230-209)****6 LACTATIONS 65 177 KG 4.3% 3.4% (190-219-203)****4^{ÈME} TB-85 1*****Mère du lot 73****LOT # 74**

LEOCEL FEVER MANDA EX-90 5E

107771091

NÉE LE 1^{ER} OCTOBRE 2012

#40

TARIE POUR SON 8^{ÈME} VEAU**VÊLÉE LE ----- 20 JANVIER 2022****DUE LE ----- 23 JUILLET X ANGUS NOIR****3^{ÈME} GÉN. TB OU EX****CCS ----- 52 MOY. 7^{ÈME} LACTATION****9-03 305 ----- 9 272 KG 4.6% 3.2% (173-216-172)****7-11 293 ----- 8 840 KG 4.2% 3.4% (169-188-179)****6-08 305 ----- 9 741 KG 4.6% 3.3% (193-239-203)****5-02 305 ----- 9 311 KG 4.3% 3.3% (172-200-182)****4-01 305 ----- 9 441 KG 4.1% 3.2% (184-204-183)****3-01 200 ----- 6 205 KG 4.0% 3.3% (132-140-135)****1-11 305 ----- 7 026 KG 4.6% 3.3% (181-221-188)****7 LACTATIONS 65 713 KG 4.4% 3.3% (172-201-177)****PÈRE ----- CRACKHOLM FEVER EX-95****MÈRE ----- LEOCEL FINAL CUT MANDATE TB-87****6-09 305 ----- 10 893 KG 4.3% 3.3% (196-230-209)****6 LACTATIONS 65 177 KG 4.3% 3.4% (190-219-203)****2^{ÈME} TB-85 1***

LOT # 75 LEOCEL DOC FLEXION **TB-85 3 ANS** 120191937
 NÉE LE 1^{ER} DÉCEMBRE 2019 #37
 2^{ÈME} VEAU **IPV +3046**

VÊLÉE LE ----- 5 DÉCEMBRE 2022
SAILLIE LE----- 13 AVRIL X ALLIGATOR **8ÈME GÉN. TB OU EX ET 7* À SA GÉNÉALOGIE**

CCS ----- 341 MOY. COURANT
PESÉE OFF. À 115 JRS 35.2 KG 5.2% 3.4%
3-00 PROJ----- 9 514 KG 4.5% 3.4% (204-273-225)
2-00 305 ----- 9 379 KG 4.5% 3.4% (232-286-248) **3ÈME CLASSE 1ÈRE LACTATION COUPE DES ÉLEVEURS 2022**

PÈRE ----- WOODCREST KING DOC TB-88
MÈRE ----- LEOCEL EPIC FLEXIBLE **BP-83 (SM:85)**
3-02 272 ----- 11 768 KG 3.9% 3.4% (248-263-266)
2^{ÈME} MÈRE ----- LEOCEL WICKHAM FLEXY **TB-88 1***
2-11 305 ----- 10 552 KG 4.5% 3.4% (237-287-250)
3^{ÈME} MÈRE ----- LEOCEL WINDBROOK FLEX **EX-92 3E**
GRANDE CHAMP. RÉ. & RÉ. MEILLEUR PIS
1^{ÈRE} CLASSE 4^{ÈME} LACTATIONS ET + COUPE DES ÉLEVEURS 2021
3^{ÈME} CLASSE 4^{ÈME} LACTATIONS COUPE DES ÉLEVEURS 2019
6 LACTATIONS 70 414 KG 4.1% 3.3% (213-232-221)
4^{ÈME} MÈRE ----- LEOCEL SANCHEZ FLOX **TB-86**
4-02 305 ----- 11 217 KG 3.7% 3.3% (218-214-225)
5^{ÈME} TB-88 / 6^{ÈME} TB-85 3* / 7^{ÈME} TB-88 2* / 8^{ÈME} BP-81 / 9^{ÈME} TB-86 / 10^{ÈME} B-76 1*

LOT # 76 SA FILLE #121067395
LEOCEL NUMERO UNO AEXA
NÉE LE 5 DÉCEMBRE 2022
IPV MP+2934 / GÉNISSE
PÈRE : AMIGHETTI NUMERO UNO

LOT # 77 LEOCEL LAMBDA FLEXIETTE 120856231
 NÉE LE 2 DÉCEMBRE 2021
TAURE SAILLIE **IPV MP+3381**

SAILLIE LE----- 7 AVRIL X ALLIGATOR **AVEC 7 GÉN. TB OU EX ET 7* À SA GÉNÉALOGIE**

PÈRE ----- FARNEAR DELTA-LAMBDA
MÈRE ----- LEOCEL DOC FLEXION **BP-83**
3^{ÈME} CLASSE 1^{ÈRE} LACTATION COUPE DES ÉLEVEURS 2022
2-00 305 ----- 9 379 KG 4.5% 3.4% (232-286-248)
2^{ÈME} MÈRE ----- LEOCEL EPIC FLEXIBLE **BP-83 (SM:85)**
3-02 272 ----- 11 768 KG 3.9% 3.4% (248-263-266)
3^{ÈME} MÈRE ----- LEOCEL WICKHAM FLEXY **TB-88 1***
2-11 305 ----- 10 552 KG 4.5% 3.4% (237-287-250)
4^{ÈME} MÈRE ----- LEOCEL WINDBROOK FLEX **EX-92 3E**
GRANDE CHAMP. RÉ. & RÉ. MEILLEUR PIS
1^{ÈRE} CLASSE 4^{ÈME} LACTATIONS ET + COUPE DES ÉLEVEURS 2021
3^{ÈME} CLASSE 4^{ÈME} LACTATIONS COUPE DES ÉLEVEURS 2019
6 LACTATIONS 70 414 KG 4.1% 3.3% (213-232-221)
5^{ÈME} MÈRE ----- LEOCEL SANCHEZ FLOX **TB-86**
4-02 305 ----- 11 217 KG 3.7% 3.3% (218-214-225)
6^{ÈME} TB-88 / 7^{ÈME} TB-85 3* / 8^{ÈME} TB-88 2* / 9^{ÈME} BP-81 / 10^{ÈME} TB-86 / 11^{ÈME} B-76 1*

LOT # 78

LEOCEL ALLIGATOR FLEXTINE

120649868

NÉE LE 2 JUIN 2021

TAURE GESTANTE

IPV MP+3271

DUE LE ----- 10 AOÛT X ANGUS NOIR

PÈRE ----- STANTONS ALLIGATOR TB-85

MÈRE ----- LEOCEL WICKHAM FLEXY TB-88 1*

2-11 305 ----- 10 552 KG 4.5% 3.4% (237-287-250)

2^{ÈME} MÈRE ----- LEOCEL WINDBROOK FLEX EX-92 3E

GRANDE CHAMP. RÉ. & RÉ. MEILLEUR PIS

1^{ÈRE} CLASSE 4^{ÈME} LACTATIONS ET + COUPE DES ÉLEVEURS 20213^{ÈME} CLASSE 4^{ÈME} LACTATIONS COUPE DES ÉLEVEURS 2019

6 LACTATIONS 70 414 KG 4.1% 3.3% (213-232-221)

3^{ÈME} MÈRE ----- LEOCEL SANCHEZ FLOX TB-86

4-02 305 ----- 11 217 KG 3.7% 3.3% (218-214-225)

4^{ÈME} MÈRE ----- LEOCEL SHOCKER FLOSY TB-88

7-05 305 ----- 12 859 KG 4.0% 3.2% (237-259-249)

5 LACTATIONS 73 420 KG 4.2% 3.6% (229-255-252)

5^{ÈME} TB-85 3* / 6^{ÈME} TB-88 2* / 7^{ÈME} BP-81 / 8^{ÈME} TB-86 / 9^{ÈME} B-76 1*AVEC 7 GÉN. TB OU EX
ET 7* À SA GÉNÉALOGIE**LOT # 79**

LEOCEL CHIEF FLIKA TB-87 4 ANS (SM:90)

111034259

NÉE LE 6 SEPTEMBRE 2018

3^{ÈME} VEAU

#71

IPV +3011

VÊLÉE LE ----- 3 AOÛT 2022**DUE LE ----- 27 JUILLET X CRUSHABULL** SEMENCE SEXÉE**CCS ----- 21 MOY. COURANT****PESÉE OFF. À 239 JRS 29.6 KG 4.5% 3.7%**

3-10 PROJ----- 10 933 KG 4.3% 3.4% (234-273-251)

2-10 305 ----- 11 327 KG 3.7% 3.3% (266-265-270)

1-11 287 ----- 8 694 KG 4.1% 3.3% (231-254-239)

PÈRE ----- STANTONS CHIEF

MÈRE ----- LEOCEL WICKHAM FLEXY TB-88 1*

2-11 305 ----- 10 552 KG 4.5% 3.4% (237-287-250)

2^{ÈME} MÈRE ----- LEOCEL WINDBROOK FLEX EX-92 3E

GRANDE CHAMP. RÉ. & RÉ. MEILLEUR PIS

1^{ÈRE} CLASSE 4^{ÈME} LACT. ET + COUPE DES ÉLEVEURS 20213^{ÈME} CLASSE 4^{ÈME} LACTATIONS COUPE DES ÉLEVEURS 2019

6 LACTATIONS 70 414 KG 4.1% 3.3% (213-232-221)

3^{ÈME} MÈRE ----- LEOCEL SANCHEZ FLOX TB-86

4-02 305 ----- 11 217 KG 3.7% 3.3% (218-214-225)

4^{ÈME} MÈRE ----- LEOCEL SHOCKER FLOSY TB-88

7-05 305 ----- 12 859 KG 4.0% 3.2% (237-259-249)

5 LACTATIONS 73 420 KG 4.2% 3.6% (229-255-252)

5^{ÈME} TB-85 3* / 6^{ÈME} TB-88 2* / 7^{ÈME} BP-81 / 8^{ÈME} TB-86 / 9^{ÈME} B-76 1*8^{ÈME} GÉN. TB OU EX
ET 7* À SA GÉNÉALOGIE

Lot 79

LOT # 80 SA FILLE #121067391
LEOCEL UNIX FLIQUETTE
NÉE LE 3 AOÛT 2022
IPV MP+2943 / GÉNISSE
PÈRE : CROTEAU LESPERRON UNIX

LOT # 81 LEOCEL KINGPIN FLEXTRA **BP-82 2 ANS (SM:83)** 111285616
NÉE LE 6 AOÛT 2019 #56
2^{ÈME} VEAU

VÊLÉE LE ----- **5 NOVEMBRE 2022**

DUE LE ----- **6 OCTOBRE X VICTOR** SEMENCE SEXÉE

CCS ----- **31 MOY. COURANT**

PESÉE OFF. À 145 JRS 40.8 KG 4.7% 3.2%

3-02 PROJ----- 11 258 KG 4.4% 3.2% (238-292-244)

1-11 305 ----- 8 499 KG 4.0% 3.4% (228-245-239)

PÈRE ----- **KERNDTWAY KINGPIN**

MÈRE ----- **LEOCEL WINDBROOK FLEX EX-92 3E**

GRANDE CHAMP. RÉ. & RÉ. MEILLEUR PIS

1^{ÈRE} CLASSE 4^{ÈME} LACTATIONS ET + COUPE DES ÉLEVEURS 2021

3^{ÈME} CLASSE 4^{ÈME} LACTATIONS COUPE DES ÉLEVEURS 2019

6 LACTATIONS 70 414 KG 4.1% 3.3% (213-232-221)

2^{ÈME} MÈRE ----- **LEOCEL SANCHEZ FLOX TB-86**

4-02 305 ----- 11 217 KG 3.7% 3.3% (218-214-225)

3^{ÈME} MÈRE ----- **LEOCEL SHOCKER FLOSY TB-88**

7-05 305 ----- 12 859 KG 4.0% 3.2% (237-259-249)

5 LACTATIONS 73 420 KG 4.2% 3.6% (229-255-252)

4^{ÈME} MÈRE ----- **CASSIALANE ELMER FLOSS TB-85 3***

3-09 305 ----- 8 977 KG 4.6% 3.6% (187-227-208)

6^{ÈME} TB-88 2* / 7^{ÈME} BP-81 / 8^{ÈME} TB-86 / 9^{ÈME} B-76 1*

IPV +2697

**AVEC 6 GÉN. TB OU EX
ET 6* À SA GÉNÉALOGIE**

LOT # 82 LEOCEL LAMBDA FLEXTIE 120649872
NÉE LE 16 JUILLET 2021
TAURE GESTANTE

DUE LE ----- **24 AOÛT X RANGER RED** SEMENCE SEXÉE

PÈRE ----- **FARNEAR DELTA-LAMBDA**

MÈRE ----- **LEOCEL KINGPIN FLEXTRA BP-82 (SM:83)**

3-02 PROJ----- 11 258 KG 4.4% 3.2% (238-292-244)

2^{ÈME} MÈRE ----- **LEOCEL WINDBROOK FLEX EX-92 3E (SM:94)**

GRANDE CHAMP. RÉ. & RÉ. MEILLEUR PIS

1^{ÈRE} CLASSE 4^{ÈME} LACTATIONS ET + COUPE DES ÉLEVEURS 2021

3^{ÈME} CLASSE 4^{ÈME} LACTATIONS COUPE DES ÉLEVEURS 2019

6 LACTATIONS 70 414 KG 4.1% 3.3% (213-232-221)

3^{ÈME} MÈRE ----- **LEOCEL SANCHEZ FLOX TB-86 (SM:88)**

4-02 305 ----- 11 217 KG 3.7% 3.3% (218-214-225)

4^{ÈME} MÈRE ----- **LEOCEL SHOCKER FLOSY TB-88 (SM:90)**

7-05 305 ----- 12 859 KG 4.0% 3.2% (237-259-249)

5 LACTATIONS 73 420 KG 4.2% 3.6% (229-255-252)

5^{ÈME} TB-85 3* / 6^{ÈME} TB-88 2* / 7^{ÈME} BP-81 / 8^{ÈME} TB-86 / 9^{ÈME} B-76 1*

**AVEC 6 GÉN. TB OU EX
ET 6* À SA GÉNÉALOGIE**

IPV MP+3222

LOT # 83

LEOCEL FUEL GALLAGHER

121067382

NÉE LE 14 MAI 2022

GÉNISSE**IPV MP+3016**

PÈRE ----- MELARRY FUEL EX-97

MÈRE ----- LEOCEL MIRAND GALAXIE **NC**

AUCUNE LACTATION DISPONIBLE SUR HOLSTEIN CANADA

**AVEC 3 GÉN. TB OU EX
ET 4* À SA GÉNÉALOGIE**2^{ÈME} MÈRE ----- LEOCEL BARITONE GAZETTE **BP-82 (SM:83)**

1-09 296 ----- 8 383 KG 4.1% 3.2% (227-248-226)

3^{ÈME} MÈRE ----- LEOCEL PLANET GAZOUI **TB-85 (SM:88)**

3-01 305 ----- 12 010 KG 3.9% 3.1% (267-281-263)

5 LACTATIONS 70 290 KG 4.3% 3.4% (251-279-253)

4^{ÈME} MÈRE ----- LEOCEL STEADY GAZ 87% **EX-91 3E 2***

4-03 305 ----- 9 966 KG 5.0% 3.4% (205-277-218)

5^{ÈME} TB-87 2***LOT # 84**

LEOCEL IMPRESSION GAZON

120649864

NÉE LE 22 AVRIL 2021

1^{ER} VEAU**IPV MP+2792****VÊLÉE LE ----- 12 AVRIL 2023****SAILLIE LE ----- NON****CCS ----- N/D**

PÈRE ----- MONUMENT IMPRESSION EX-95

MÈRE ----- LEOCEL NUMERO UNO GAZOLINE **EX-90 2E**4^{ÈME} CLASSE 3^{ÈME} LACTATION COUPE DES ÉLEVEURS 20213^{ÈME} CLASSE 1^{ÈRE} LACTATION COUPE DES ÉLEVEURS 2019

4-01 305 ----- 11 061 KG 4.2% 3.3% (226-260-233)

2^{ÈME} MÈRE ----- LEOCEL REGINALD GAZETTE **TB-87**

2-00 305 ----- 10 297 KG 4.1% 3.3% (265-294-274)

3^{ÈME} MÈRE ----- LEOCEL PLANET GAZOUI **TB-85 (SM:88)**

3-01 305 ----- 12 010 KG 3.9% 3.1% (267-281-263)

5 LACTATIONS 70 290 KG 4.3% 3.4% (251-279-253)

4^{ÈME} MÈRE ----- LEOCEL STEADY GAZ 87% **EX-91 3E 2***

4-03 305 ----- 9 966 KG 5.0% 3.4% (205-277-218)

5^{ÈME} TB-87 2***AVEC 5 GÉN. TB OU EX ET 4***

LOT # 84A SA FILLE #121383781
VEAU FEMELLE
NÉE LE 12 AVRIL 2023
PÈRE : ASHTON

Mère des lots 84 et 85

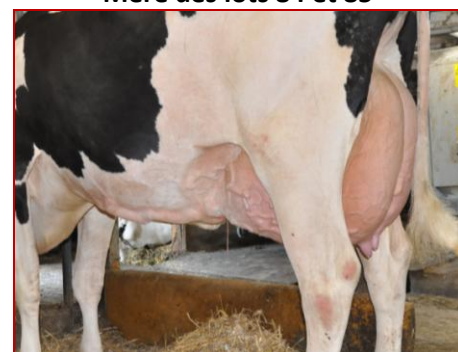

LOT # 85 LEOCEL LAUTRUST LADY GAGA **BP-81 2 ANS (SM:85)** 120191947
 NÉE LE 26 JANVIER 2020 #95
2^{ÈME} VEAU **IPV +2953**

VÊLÉE LE ----- 15 AVRIL 2023

CCS ----- 60 MOY. 1^{ÈRE} LACTATION
2-00 305 ----- 9 436 KG 4.4% 3.4% (241-281-254)

PÈRE ----- COMESTAR LAUTRUST TB-87
MÈRE ----- LEOCEL NUMERO UNO GAZOLINE **EX-90 2E**

4^{ÈME} CLASSE 3^{ÈME} LACTATION COUPE DES ÉLEVEURS 2021
3^{ÈME} CLASSE 1^{ÈRE} LACTATION COUPE DES ÉLEVEURS 2019

4-01 305 ----- 11 061 KG 4.2% 3.3% (226-260-233)

2^{ÈME} MÈRE ----- LEOCEL REGINALD GAZETTE **TB-87**
2-00 305 ----- 10 297 KG 4.1% 3.3% (265-294-274)

3^{ÈME} MÈRE ----- LEOCEL PLANET GAZOUI **TB-85 (SM:88)**
3-01 305 ----- 12 010 KG 3.9% 3.1% (267-281-263)

5 LACTATIONS 70 290 KG 4.3% 3.4% (251-279-253)

4^{ÈME} MÈRE ----- LEOCEL STEADY GAZ 87% **EX-91 3E 2***
4-03 305 ----- 9 966 KG 5.0% 3.4% (205-277-218)

5^{ÈME} TB-87 2*

AVEC 5 GÉN. TB OU EX ET 4*

LOT # 85A SA FILLE #121383782
FEMELLE ENREGISTREMENT À VENIR
NÉE LE 15 AVRIL 2023
VEAU FEMELLE
PÈRE : ASHTON

LOT # 86 SA FILLE #120856241
LEOCEL LAMBDA LADY GAGO
NÉE LE 8 FÉVRIER 2022
IPV MP+3334 / TAURE OUVERTE
PÈRE : FARNEAR DELTA-LAMBDA

LOT # 87 LEOCEL ALLIGATOR GAZOT 121067392
 NÉE LE 23 OCTOBRE 2022
GÉNISSE **IPV MP+3187**

PÈRE ----- STANTONS ALLIGATOR TB-85
MÈRE ----- LEOCEL UNIX GAZOGENE **TB-86 (SM:87)**

2-08 281 ----- 9 014 KG 4.4% 3.5% (201-240-220)

2^{ÈME} MÈRE ----- LEOCEL REGINALD GAZETTE **TB-87**
2-00 305 ----- 10 297 KG 4.1% 3.3% (265-294-274)

3^{ÈME} MÈRE ----- LEOCEL PLANET GAZOUI **TB-85 (SM:88)**
3-01 305 ----- 12 010 KG 3.9% 3.1% (267-281-263)

5 LACTATIONS 70 290 KG 4.3% 3.4% (251-279-253)

4^{ÈME} MÈRE ----- LEOCEL STEADY GAZ 87% **EX-91 3E 2***
4-03 305 ----- 9 966 KG 5.0% 3.4% (205-277-218)

5^{ÈME} TB-87 2*

AVEC 5 GÉN. TB OU EX ET 4*

LOT # 88**LEOCEL EUGENIO GAZ STATION TB-86 4 ANS**

110725805

NÉE LE 25 OCTOBRE 2017

#69

3^{ÈME} VEAU**IPV +2678****VÊLÉE LE ----- 15 JUIN 2022****DUE LE ----- 21 AOÛT X CRUSHABULL SEMENCE SEXÉE****3^{ÈME} GÉN. TB OU EX ET 4*****CCS ----- 92 COUR. & 180 MOY. COURANT****PESÉE OFF. À 288 JRS 25.9 KG 4.1% 3.6%****4-07 PROJ----- 11 940 KG 4.0% 3.2% (244-265-246)****3-08 291 ----- 11 470 KG 3.7% 3.2% (249-245-249)****2-03 305 ----- 10 321 KG 4.2% 3.2% (252-287-257)****PÈRE ----- SILVERRIDGE V EUGENIO****MÈRE ----- LEOCEL STEADY GAZ 87% EX-91 3E 2*****4-03 305 ----- 9 966 KG 5.0% 3.4% (205-277-218)****2^{ÈME} MÈRE ----- LEOCEL GOLDWYN GAZOU 75% TB-87 2*****4-01 305 ----- 12 334 KG 3.1% 3.2% (244-205-251)****5 LACTATIONS 63 146 KG 3.8% 3.4% (219-220-235)**

Lot 88

**LOT # 89****LEOCEL FUEL MANDINER BP-83 3 ANS**

111285610

NÉE LE 30 AVRIL 2019

#18

2^{ÈME} VEAU**IPV +3189****VÊLÉE LE ----- 13 JUIN 2022****DUE LE ----- 5 AOÛT X ALLIGATOR****AVEC 3 GÉN. TB À SA GÉNÉALOGIE****CCS ----- 731 COUR. & 154 MOY. COURANT****PESÉE OFF. À 290 JRS 18.5 KG 6.0% 4.4%****3-01 PROJ----- 8 516 KG 5.0% 3.8% (194-262-231)****1-11 305 ----- 8 527 KG 4.8% 3.7% (225-290-263)****PÈRE ----- MELARRY FUEL EX-97****MÈRE ----- LEOCEL ABBOT MANDINE BP-83 (SM:85)****3-01 305 ----- 9 220 KG 4.9% 3.7% (205-274-239)****2^{ÈME} MÈRE ----- LEOCEL AIRPLANE MANDI TB-88 (SM:90)****1-10 291 ----- 7 437 KG 4.6% 3.4% (200-249-211)****3^{ÈME} NC / 4^{ÈME} NC / 5^{ÈME} TB-87 / 6^{ÈME} TB-85 1***

LOT # 90 SA FILLE #121067386
LEOCEL UNIX MANDINA
NÉE LE 13 JUIN 2022
IPV MP+3012 / GÉNISSE
PÈRE : CROTEAU LESPERRON UNIX

LOT # 91**LEOCEL MIRAND MANDINETTE**

120649865

NÉE LE 27 AVRIL 2021**TAURE GESTANTE****IPV MP+3024 / *POC****DUE LE ----- 9 SEPTEMBRE X RANGER RED** SEMENCE SEXÉE**PÈRE ----- COOMBOONA ZIPIT MIRAND-PP****MÈRE ----- LEOCEL FUEL MANDINER BP-83****1-11 305 ----- 8 527 KG 4.8% 3.7% (225-290-263)****2^{ÈME} MÈRE ----- LEOCEL ABBOT MANDINE BP-83 (SM:85)****3-01 305 ----- 9 220 KG 4.9% 3.7% (205-274-239)****3^{ÈME} MÈRE ----- LEOCEL AIRPLANE MANDI TB-88 (SM:90)****1-10 291 ----- 7 437 KG 4.6% 3.4% (200-249-211)****4^{ÈME} NC / 5^{ÈME} NC / 6^{ÈME} TB-87 / 7^{ÈME} TB-85 1*****AVEC 3 GÉN. TB À SA GÉNÉALOGIE****LOT # 92****LEOCEL ABBOT MANDINE BP-83 2 ANS (SM:85)**

110323527

NÉE LE 2 MARS 2017

#90

5^{ÈME} VEAU**IPV +3049****VÊLÉE LE ----- 1^{ER} MARS 2023****SAILLIE LE ----- 7 AVRIL X PATHWAY****CCS ----- 13 MOY. COURANT****PESÉE OFF. À 29 JRS 40.8 KG 4.7% 3.4%****5-11 PROJ ----- 9 597 KG 4.7% 3.4% (181-240-213)****4-00 270 ----- 8 992 KG 4.6% 3.6% (182-226-209)****3-01 305 ----- 9 220 KG 4.9% 3.7% (205-274-239)****2-01 265 ----- 7 414 KG 5.1% 3.6% (190-260-214)****PÈRE ----- WILLSBRO ABBOT****MÈRE ----- LEOCEL AIRPLANE MANDI TB-88 (SM:90)****1-10 291 ----- 7 437 KG 4.6% 3.4% (200-249-211)****3^{ÈME} NC / 4^{ÈME} NC / 5^{ÈME} TB-87 / 6^{ÈME} TB-85 1*****AVEC 3 GÉN. TB À SA GÉNÉALOGIE**

LOT # 93 LEOCEL IMPRESSION JANE **TB-87 4 ANS** 110725799
 NÉE LE 18 JUIN 2017 #68
4^{ÈME} VEAU

VÊLÉE LE ----- **8 OCTOBRE 2022**
DUE LE ----- **21 OCTOBRE X ALLIGATOR**

CCS ----- **27 MOY. COURANT**

PESÉE OFF. À 173 JRS 40.8 KG 4.5% 3.4%

5-03 PROJ----- 12 521 KG 3.8% 3.2% (234-253-251)
4-04 298 ----- 10 104 KG 3.7% 3.3% (196-192-201)
2-11 305 ----- 8 015 KG 3.5% 3.3% (185-173-192)
1-11 305 ----- 8 143 KG 4.0% 3.5% (218-232-236)

PÈRE ----- **MONUMENT IMPRESSION EX-95**
MÈRE ----- **LEOCEL DAMION JEN TB-85 2 ANS**
3-01 305 ----- 10 202 KG 3.7% 3.6% (233-231-258)

2^{ÈME} MÈRE ----- **ABF GOLDWYN JENNIFER TB-88**
2^{ÈME} 1 AN ÉTÉ KENT 2008
6 LACTATIONS 77 220 KG 4.0% 3.5% (223-233-237)

3^{ÈME} MÈRE ----- **COMBINATION SPIRTE JENNA LU BP-80 2***
3-05 305 ----- 9 918 KG 3.7% 3.0% (204-204-192)

4^{ÈME} TB-85 / 5^{ÈME} TB-86 / 6^{ÈME} TB-86 5* / 7^{ÈME} TB-87 9* / 8^{ÈME} TB-86

**8^{ÈME} GÉN. TB ET 16*
 À SA GÉNÉALOGIE**

LOT # 94 LEGAULT EXPANDER MONA **TB-87 4 ANS** 110861280
 NÉE LE 14 DÉCEMBRE 2017 #50
TARIE POUR SON 4^{ÈME} VEAU

VÊLÉE LE ----- **19 AVRIL 2022**
DUE LE ----- **22 AVRIL X HIGH OCTANE** SEMENCE SEXÉE

CCS ----- **50 MOY. 3^{ÈME} LACTATION**

4-04 300 ----- 11 206 KG 4.2% 3.4% (226-261-247)
3-01 305 ----- 11 467 KG 3.8% 3.4% (248-256-261)
2-00 305 ----- 9 004 KG 4.3% 3.6% (222-258-248)

PÈRE ----- **STANTONS EXPANDER TB-85**
MÈRE ----- **LEGAULT MCCUTCHEN CHRISTINE TB-88 (SM:90)**
1^{ÈRE} 1 AN INTER & CHAMPIONNE JUNIOR DE RÉSERVE CHAMPÊTRE M.V.S. 2016
5-04 305 ----- 11 878 KG 3.8% 3.2% (235-244-235)

2^{ÈME} MÈRE ----- **LEGAULT ZELGADIS TRIXIE TB-88**
2-01 305 ----- 11 874 KG 3.8% 3.1% (294-301-286)

3^{ÈME} MÈRE ----- **LEGAULT ALTABAXTER MICHELYNE TB-87**
2-01 305 ----- 10 465 KG 3.8% 3.1% (254-261-247)

4^{ÈME} MÈRE ----- **LEGAULT GOLDWYN GAMINE EX-93 4E 5***
7-11 305 ----- 10 842 KG 4.0% 3.2% (218-236-221)
6 LACTATIONS 72 876 KG 4.2% 3.4% (207-222-210)

5^{ÈME} EX-90 6* / 6^{ÈME} EX-90 5E 3* / 7^{ÈME} TB-87 / 8^{ÈME} EX 2E / 9^{ÈME} TB-85 / 10^{ÈME} TB-85

IPV +2610

11^{ÈME} GÉN. TB OU EX ET 14*

LOT # 95

LEOCEL FUEL CHRISTIE
NÉE LE 3 DÉCEMBRE 2021
TAURE SAILLIE

120856233

AVEC 11 GÉN. TB OU EX ET 14*

SAILLIE LE----- 4 AVRIL X CRUSHABULL SEMENCE SEXÉE

IPV MP+3149

PÈRE ----- MELARRY FUEL EX-97

MÈRE ----- LEOCEL SEABISCUIT CHRISTINE **BP-83 (SM:85)**

1-11 305 ----- 9 134 KG 4.0% 3.3% (230-248-235)

2^{ÈME} MÈRE ----- LEGAULT EXPANDER MONA **TB-87**

3-01 305 ----- 11 467 KG 3.8% 3.4% (248-256-261)

3^{ÈME} MÈRE ----- LEGAULT MCCUTCHEN CHRISTINE **TB-88 (SM:90)**

1^{ÈRE} 1 AN INTER & CHAMPIONNE JUNIOR DE RÉSERVE CHAMPÊTRE M.V.S. 2016

5-04 305 ----- 11 878 KG 3.8% 3.2% (235-244-235)

4^{ÈME} MÈRE ----- LEGAULT ZELGADIS TRIXIE **TB-88**

2-01 305 ----- 11 874 KG 3.8% 3.1% (294-301-286)

5^{ÈME} TB-87 / 6^{ÈME} EX-93 4E 5* / 7^{ÈME} EX 6* / 8^{ÈME} EX 5E 3* / 9^{ÈME} TB-87 / 10^{ÈME} EX 2E / 11^{ÈME} TB / 12^{ÈME} TB

LOT # 96

DULET MONETARY KOOLY **TB-85 2 ANS**

110063457

NÉE LE 6 JUIN 2016

#60

4^{ÈME} **VEAU**

IPVG +2869

VÊLÉE LE ----- 16 JUIN 2022

DUE LE ----- 23 SEPTEMBRE X ANGUS NOIR

CCS ----- 37 MOY. COURANT

PESÉE OFF. À 287 JRS 27.8 KG 5.7% 3.5%

6-00 PROJ----- 9 564 KG 4.9% 3.4% (190-255-204)

5-00 305 ----- 9 878 KG 4.1% 3.2% (199-222-202)

3-06 305 ----- 10 036 KG 4.7% 3.3% (210-268-220)

2-02 305 ----- 8 015 KG 4.9% 3.3% (199-261-207)

PÈRE ----- MR ALTAMONETARY

MÈRE ----- DULET DISTINCTION KATAR **EX-94 3E (SM:96)**

CHAMP. RÉSERVE KAMOURASKA 2019 & 2021 / 2 LACT. SUPÉRIEURES

7-02 305 ----- 15 523 KG 4.6% 3.5% (307-386-337)

6 LACTATIONS 91 400 KG 3.5% 2.6% (270-273-239)

2^{ÈME} MÈRE ----- DULET ARTES KARLOTE **TB-88 16***

1 LACTATION SUPÉRIEURE

3 LACTATIONS 60 992 KG 4.3% 3.4% (287-325-293)

3^{ÈME} MÈRE ----- DULET ARMSTEAD KIM 1 **TB-87 14***

1 LACTATION SUPÉRIEURE

6 LACTATIONS 90 497 KG 4.7% 3.4% (254-319-264)

4^{ÈME} MÈRE ----- DULET BOLTON KIRPA **TB-87 16***

5 LACTATIONS SUPÉRIEURES / 1 SUPER 5

6 LACTATIONS 103 999 KG 4.9% 3.5% (279-363-294)

5^{ÈME} EX 3* / 6^{ÈME} TB / 7^{ÈME} BP-84 2* / 8^{ÈME} TB-87 8* / 9^{ÈME} TB / 10^{ÈME} TB / 11^{ÈME} EX 7* / 12^{ÈME} EX

Mère du lot 96



LOT # 97

LEOCEL LAMBDA SEXY TAKY

121067383

NÉE LE 3 JUIN 2022

GÉNISSE**IPV MP+3334**

PÈRE ----- FARNEAR DELTA-LAMBDA
 MÈRE ----- DELEPINETTE TAKY ALLIGATOR **NC**
 AUCUNE LACTATION DISPONIBLE SUR HOLSTEIN CANADA

**AVEC 12 GÉN. TB OU EX
 ET 31* À SA GÉNÉALOGIE**
2^{ÈME} MÈRE ----- DELEPINETTE TARRY MOVIEINK **BP-84**

2-01 298 ----- 6 226 KG 4.2% 3.2% (162-183-161)

3^{ÈME} MÈRE ----- DELEPINETTE TARANY BRAWLER **EX-90**

3-01 305 ----- 11 422 KG 3.9% 3.4% (258- 273-274)

6 LACTATIONS 71 946 KG 4.1% 3.5% (233-253-253)

4^{ÈME} MÈRE ----- DELEPINETTE TARA SANCHEZ **TB-85**

3-01 305 ----- 11 378 KG 3.5% 3.1% (253-238-250)

5^{ÈME} **EX-90 7* / 6^{ÈME} EX-90 17* / 7^{ÈME} EX-91 2E 2* / 8^{ÈME} TB-89 / 9^{ÈME} EX-92 3E 5* /**
10^{ÈME} EX-91 3E / 11^{ÈME} TB-87 / 12^{ÈME} TB-88 / 13^{ÈME} EX-92 3E / 14^{ÈME} EX-91 3E

LOT # 98RODVEIL DEMPSEY TWITTER **TB-85 2 ANS**

111672585

NÉE LE 11 NOVEMBRE 2019

2^{ÈME} **VEAU****CONSIGNATION****VÊLÉE LE ----- 29 AOÛT 2022****DUE LE ----- 30 OCTOBRE X BLAKELY** ÉCHOGRAPHIÉ FEMELLE**CCS ----- 33 COURANT****PESÉE OFF. À 213 JRS 45.2 KG 3.3% 3.3%****2-09 P3X ----- 14 547 KG 3.3% 3.3% (342-304-346)****1-09 305 ----- 10 075 KG 3.4% 3.3% (268-241-277)**
**7^{ÈME} GÉN. TB OU EX ET 58* À
 SA GÉNÉALOGIE FAMILLE DE
 VIDIA TAMPO OUTSIDE EX 6E 31***
ÉLEVÉE EN LOGETTESPÈRE ----- LIRR DREW DEMPSEY **EX-93**MÈRE ----- RODVEIL EXPANDER TALONYAN **BP-80 (SM:83)**

1-11 305 ----- 9 538 KG 3.9% 3.4% (239-249-255)

2^{ÈME} MÈRE ----- RODVEIL GREENWAY TALONIE **EX-92 2E 1* (SM:94)**

1 LACTATION SUPÉRIEURE

4 LACTATIONS 62 301 KG 4.9% 3.7% (286-368-321)

3^{ÈME} MÈRE ----- RODVEIL GERARD TRIXIA **EX-91 3E 10* (SM:92)**

2 LACTATIONS SUPÉRIEURES

5 LACTATIONS 92 688 KG 4.4% 3.5% (288-335-308)

4^{ÈME} MÈRE ----- RODVEIL SHOTTLE TRIXIE **EX-93 5E 10* (SM:94)**

2 LACTATIONS SUPÉRIEURES

7 LACTATIONS 123 439 KG 4.5% 3.2% (275-327-270)

5^{ÈME} VIDIA TAMPO OUTSIDE EX-90 6E 31* / 6^{ÈME} EX 3E 6* / 7^{ÈME} TB-87

LOT # 99 ELIANE SWINGMAN SAMBUCA **NC** 120354043
 NÉE LE 23 MARS 2021
 1^{ER} VEAU

VÊLÉE LE ----- 16 MARS 2023
SAILLIE LE----- NON

CCS ----- N/D
PESÉE ----- 30 KG

PÈRE ----- WESTCOAST SWINGMAN RED TB-86
 MÈRE ----- LAROCHELLE PITBULL SACHA **TB-88**
 3-05 305 ----- 11 905 KG 4.5% 3.3% (253-309-262)

2^{ÈME} MÈRE ----- LAROCHELLE REALITY SOFIJA **BP-82**
 MH JR R&W MONTMAGNY 2014 / CHAMP. JR R&W BASSIN DE LA CHAUDIÈRE 2014
 2-01 305 ----- 9 459 KG 4.3% 3.2% (234-274-239)

3^{ÈME} MÈRE ----- LAROCHELLE G SALTO SOPHIE **TB-86 2 ANS**
 2^{ÈME} 1 AN INTER R&W ROYAL & R&W QC INTERNATIONAL 2010
 2-00 305 ----- 9 526 KG 3.8% 2.9% (235-242-215)

4^{ÈME} B-78 2*

IPV MP+2761 / ROUGE

CONSIGNATION

ÉLEVÉE EN LOGETTES

LOT # 100 ELIANE GOLD LOGANE **NC** 120354037
 NÉE LE 1^{ER} MARS 2021
 1^{ER} VEAU

VÊLÉE LE ----- 23 MARS 2023
SAILLIE LE----- NON

CCS ----- N/D
PESÉE ----- 30 KG

PÈRE ----- BRAEDALE GOLDWYN BP-84
 MÈRE ----- OAKFIELD SOLOMON LOCO **TB-85**
 NOM. ALL-CANADIAN VEAU INTER 2016 / MH JR QUEBEC SPRING 2017
 2-00 305 ----- 10 217 KG 3.9% 3.4% (252-256-243)

2^{ÈME} MÈRE ----- COWTOWN DURHAM LUELLA **EX-94 2E**
 6-07 3X 305----- 13 599 KG 3.4% 3.3% (LACTATION USA)

3^{ÈME} MÈRE ----- ELLEETA SKYBUCK LUCY **EX-95 3E 2***
 NOM. ALL-AMERICAN 5 ANS 2005 / CHAMP. WORLD DAIRY EXPO 2007
 9-09 281 ----- 12 669 KG 5.3% 3.0% (LACTATION USA)

4^{ÈME} MÈRE ----- ELLEETA SUPERSIRE LEAH **TB-88 4***
 4-00 305 ----- 10 370 KG 4.2% 3.1% (221-251-215)
 9 LACTATIONS 85 210 KG 4.3% 3.2% (195-226-196)

5^{ÈME} BP-83 / 6^{ÈME} TB-88 / 7^{ÈME} TB-87 / 8^{ÈME} TB-85 / 9^{ÈME} EX-90

**AVEC 8 GÉN. TB OU EX ET 6* À SA
 GÉNÉALOGIE FAMILLE DE
 ELLEETA SKYBUCK LUCY EX-95 3E 2***

CONSIGNATION

ÉLEVÉE EN LOGETTES

LOT # 101 RODVEIL IMPRESSION TREATS BP-83 3 ANS (SM:86) 111672572

NÉE LE 26 SEPTEMBRE 2019

2^{ÈME} VEAU

ÉLEVÉE EN LOGETTES

VÊLÉE LE ----- 20 AOÛT 2022

DUE LE ----- 21 SEPTEMBRE X MYTH ÉCHOGRAPHIÉ FEMELLE

IPV +2782

CCS ----- 15 COURANT

PESÉE OFF. À 222 JRS 40.8 KG 4.5% 3.6%

2-10 P3X ----- 13 234 KG 4.3% 3.5% (309-357-328)

1-11 305 ----- 10 923 KG 4.5% 3.5% (282-342-310)

AVEC 5 GÉN. TB OU EX ET 57* FAMILLE
DE VIDIA TAMPO OUTSIDE EX-90 6E 31*

PÈRE ----- MONUMENT IMPRESSION EX-95

MÈRE ----- RODVEIL GERARD TRIXIA EX-91 3E 10* (SM:92)

CONSIGNATION

2 LACTATIONS SUPÉRIEURES

5 LACTATIONS 92 688 KG 4.4% 3.5% (288-335-308)

2^{ÈME} MÈRE ----- RODVEIL SHOTTLE TRIXIE EX-93 5E 10* (SM:94)

2 LACTATIONS SUPÉRIEURES

7 LACTATIONS 123 439 KG 4.5% 3.2% (275-327-270)

3^{ÈME} MÈRE ----- VIDIA TAMPO OUTSIDE EX-90 6E 31*

3 LACTATIONS SUPÉRIEURES / 2^{ÈME} 2 ANS SR THETFORD MINES 2002

11 LACTATIONS 151 223 KG 4.4% 3.4% (244-293-255)

4^{ÈME} MÈRE ----- VIDIA TILAN RUDOLPH EX 3E 6*

5-06 305 ----- 17 449 KG 3.9% 3.2% (332-352-345)

5 LACTATIONS 76 600 KG 4.2% 3.4% (256-290-270)

5^{ÈME} TB-87

LOT # 102 BOURGIVAL JETTA LOTTO RED NC

120668888

NÉE LE 10 MARS 2021

1^{ER} VEAU

ROUGE

CONSIGNATION

VÊLÉE LE ----- 7 AVRIL 2023

SAILLIE LE ----- NON

CCS ----- 71

PESÉE À 7 JRS 28 KG 6,55% 4,07%

AVEC 10 GÉN. TB OU EX ET 45* / FAMILLE
DE FRADON R MARK JODIE EX-91 3E 14*
HM ALL-AM. R&W 3 ANS JR

PÈRE ----- SHG AVALANCHE LOTTO-RED

MÈRE ----- BOURGIVAL JACOT RED JETTIE TB-85 2 ANS

1-10 305 ----- 8 479 KG 6.9% 3.2% (228-426-229)

2^{ÈME} MÈRE ----- JODI REALITY JETTA TB-85 2 ANS

6 LACTATIONS 61 967 KG 4.4% 3.5% (196-231-214)

3^{ÈME} MÈRE ----- DEL0HOLLOW LPT JODI-RED EX-92 2E 2*

1^{RE} 5 ANS QC INTERNATIONAL R&W 2012

4 LACTATIONS 55 652 KG 4.1% 3.2% (232-251-234)

4^{ÈME} EX-91 3E 14* / 5^{ÈME} EX 2E 22* / 6^{ÈME} EX 5* / 7^{ÈME} TB-86 / 8^{ÈME} TB / 9^{ÈME} TB-88 3* /
10^{ÈME} EX-92 2E